佐世保高専＆スピカ共催　理系女子セミナー

3Dプリンター初登場！

（イメージ図）

もうすぐ春休み♪

「オリジナルのネームプレート」を作ろう！！

【日　時】　令和2年3月7日（土）10：00～12：30

【会　場】　「スピカ」（アルカスSASEBO　2階）

【対象・定員】　小学5年生～中学3年生の女子児童生徒・12名

【参加費】　無料

STEP1
デザインを考えよう！

STEP2
パソコンで図面を描こう！

（イメージ図）

STEP3
3Dプリンターで出力しよう！

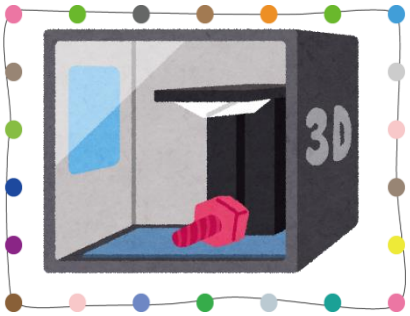

女性の進学や就職が少ない理工系分野に、小学生の早い時期から興味関心を高めてもらい、進路選択の一つに考えてもらうための理系女子セミナーを開催します。ぜひご参加ください。

講師

佐世保高専　電子制御工学科　＆　電気電子工学科

兼田先生　

リケジョの大島先生　

茂木先生　

佐竹先生　

申込開始日時　2月25日（火）9時より
先着順・定員になり次第締切

セミナー途中で休憩時間を取ります。水分補給のための飲み物をご持参ください。

申込方法　電話「スピカ」（23－3828）または「スピカ」窓口へ

お申込み・お問合せ

佐世保市男女共同参画推進センター「スピカ」
住所：三浦町2番3号
TEL：23－3828
（休所日：毎週水曜日・祝日）

佐世保高専
マスコットキャラクター
「メカアゴ君」

スピちゃん

共催：佐世保市，佐世保工業高等専門学校