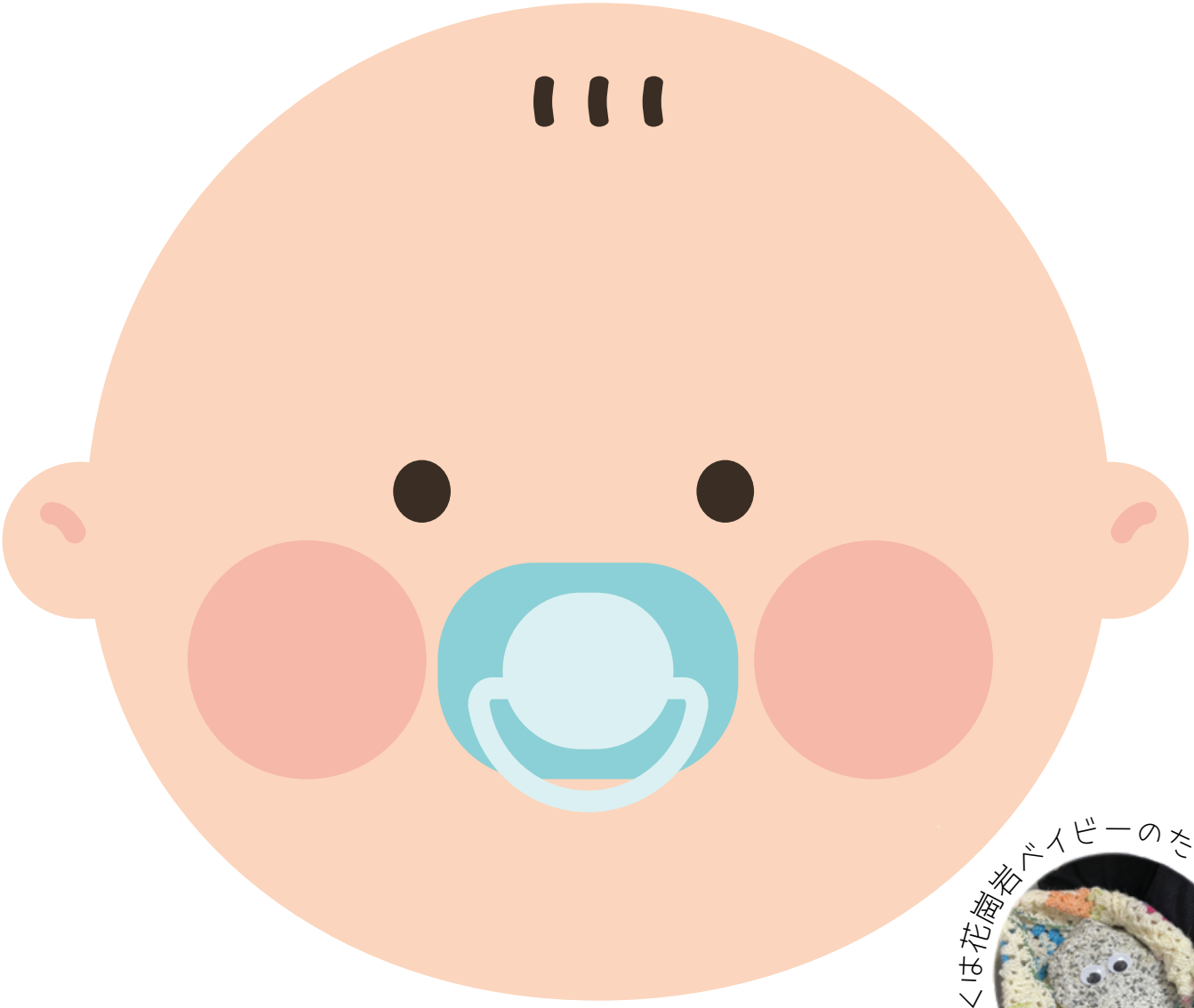




令和8年度　全国科学館連携協議会　巡回展

# 世界一新しい花崗岩（かこうがん）のヒミツ

## ～花崗岩ベイビーを抱っこしよう～

佐世保市少年科学館

2026年 11/21 SAT ～ 2027年 1/8 FRI

観覧無料

主催：佐世保市少年科学館　企画・協力：松本市教育文化センター　監修・協力：信州大学 原 智 名誉教授　協力：全国科学館連絡協議会

# 花崗岩ベイビーってなあに？なあに？




左より《奥又白花崗岩》《滝谷花崗閃緑岩》《黒部川花崗岩》

花崗岩グランマのわしが説明しよう！花崗岩とは地下の奥深くのマグマが冷え固まったもの。ほんらいは200万年かかって、やっと地上にあらわれる。しかし、この花崗岩ベイビーたちはなんと80万年という金メダル級の早い時間でわれわれの前にあらわれたとっても貴重な石なのじゃ！今回は特別にわしのかわいい孫たち・花崗岩ベイビーたちの抱っこ体験をさせてやろうかの！

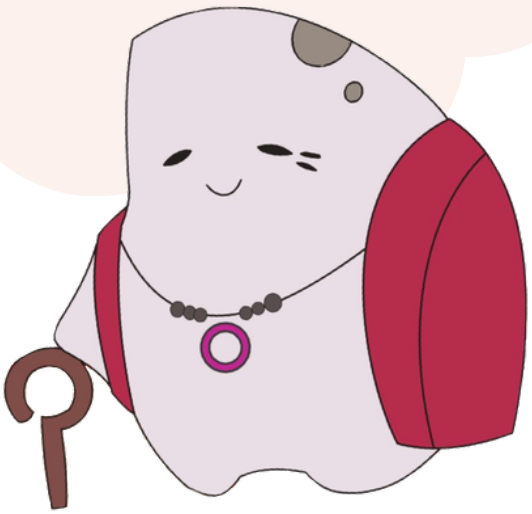

花崗岩グランマ

北アルプスの主。推定年齢200万歳の花崗岩のおばあちゃん。