令和8年度 全国科学館連携協議会 巡回展

世界一新しい 花崗岩のヒミツ

～花崗岩（かこうがん）ベイビーを抱っこしよう～

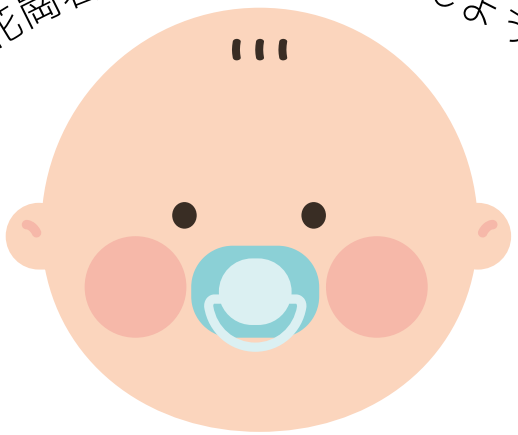

佐世保市少年科学館 星きらり



スペシャルなイベント決定！

チャレンジ科学教室　トークイベント

岩石っておもしろい！ 佐世保の岩石について知ろう！

佐世保・長崎の岩石のスペシャリスト
松本 直弥先生による解説が聞ける
ギャラリー・トークをおこないます！

2026年

12/12 SAT

第1部　14:00～14:45　こども向け　※大人の方でも楽しめます！

第2部　17:20～17:50　中学生以上向け　※お子様も大歓迎！

場所：佐世保市少年科学館　２階展示コーナー

佐世保市保立町12番31号　電話0956-23-1517

観覧無料

申込はこちら

※当日の予約なし参加も可能です。



松本 直弥(まつもと なおや)

技術士「応用理学部門(地質)」、防災士、長崎県環境アドバイザー。地質分野の　建設コンサルタントとして地質調査や防災工事の立案・設計に50年間従事する。天文分野にも精通し、長く天体観測の講師をつとめる。佐世保市少年科学館星きらりの天体観測講師、長崎県天文協会の会長でもある。

主催：佐世保市少年科学館 企画・協力：松本市教育文化センター 監修・協力：信州大学 原 智 名誉教授 協力：全国科学館連絡協議会

花崗岩ベイビーってなあに？なあに？



左より《奥又白花崗岩》《滝谷花崗閃緑岩》《黒部川花崗岩》

花崗岩グランマのわしが説明しよう！花崗岩とは地下の奥深くのマグマが冷え固まったもの。ほんらいは200万年かかって、やっと地上にあらわれる。しかし、この花崗岩ベイビーたちはなんと80万年という金メダル級の早い時間でわれわれの前にあらわれたとっても貴重な石なのじゃ！今回は特別にわしのかわいい孫たち・花崗岩ベイビーたちの抱っこ体験をさせてやろうかの！

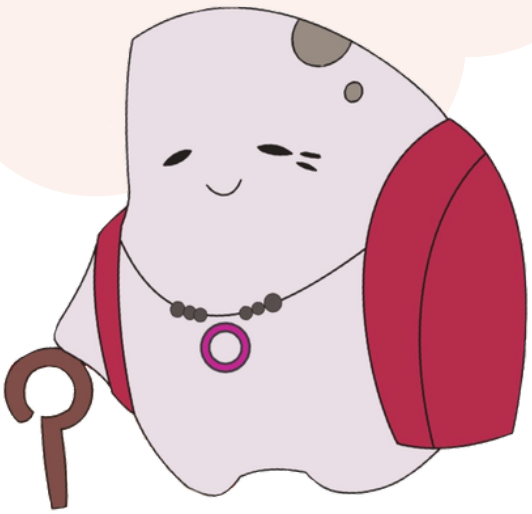

花崗岩グランマ

北アルプスの主。推定年齢200万歳の花崗岩のおばあちゃん。