令和８年度　明るい選挙啓発ポスター入賞作品【 入 選 】　※敬称略

明るい選挙佐世保市推進協議会会長賞

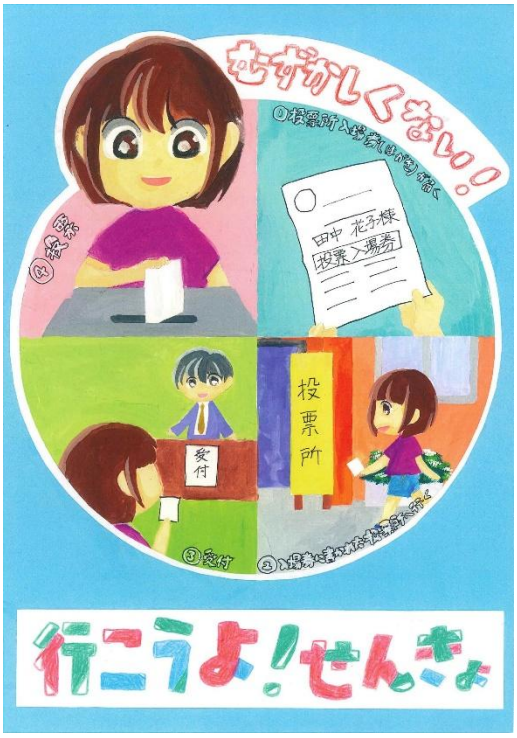

三川内小　６年　酒井　瑛梨華

佐世保市選挙管理委員会委員長賞



佐世保西高　２年　道脇　咲月



相浦小高島分校　３年　竹邉　碧桜



鹿町小　４年　湯村　友祐



日野小　５年　鶴﨑　結喜

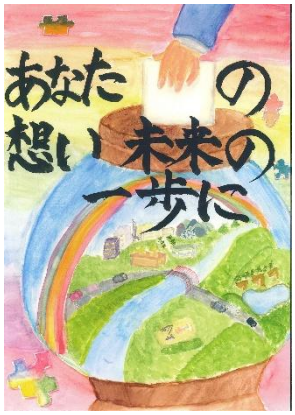

港小　６年　西山　緒海



広田中　２年　楠本　紗彩



広田中　２年　長井　優奈

佐世保市選挙管理委員会

令和７年度　明るい選挙啓発ポスター入賞作品【 入 選 】　　※敬称略



広田中　２年　篠原　愛里



鹿町中　３年　大木　優依



東明中　３年　干賀　美鈴



佐世保東翔高　１年　朝長　小暖



佐世保西高　２年　今村　美乃

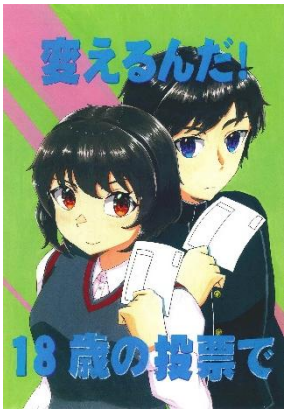

佐世保西高　２年　川上　絢子





佐世保西高　２年　村木　夢叶



佐世保市選挙管理委員会