



シーユーだより



シーユー（またね！）

令和8年4月
佐世保市子ども発達センター親子交流部門
子育て支援担当保育士
Tel.0956-23-3945 Fax.29-0069



子ども発達センター「親子交流部門」カレンダー『4がつ』



曜日	日	月	火	水	木	金	土	
日	※保険はかけてありませんので、事故のないようご注意ください。 ※お子様から目を離さないよう、安全面への配慮をお願いします。 ※お菓子・ジュースやコーヒー類、イオン飲料などの飲食はご遠慮ください。			1	2	3	4	
メニュー名				わくわく (11:30~12:00)	もみじ (9:30~11:00) わくわく (11:30~12:00)	ツインズちゃん (9:30~11:00) わくわく (11:30~12:00)	閉館	
わいわい広場				9:00~17:00	9:00~16:00	9:00~16:00		
日	5	6	7	8	9	10	11	
メニュー名				わくわく (11:30~12:00)	わくわく (11:30~12:00)	わくわく (11:30~12:00)	のびのび (9:30~11:00) わくわく (11:30~12:00)	閉館
わいわい広場	10:00~16:00	9:00~16:00	9:00~16:00	9:00~17:00	9:00~16:00	9:00~16:00		
日	12	13	14	15	16	17	18	
メニュー名				わくわく (11:30~12:00)	わくわく (11:30~12:00)	もみじ (9:30~11:00) わくわく (11:30~12:00)	ツインズちゃん (9:30~11:00) わくわく (11:30~12:00)	閉館
わいわい広場	10:00~16:00	9:00~16:00	9:00~16:00	9:00~17:00	9:00~16:00	9:00~16:00		
日	19	20	21	22	23	24	25	
メニュー名				わくわく (11:30~12:00)	育児講座 (10:30~11:30) わくわく (11:45~12:00)	わくわく (11:30~12:00)	のびのび (9:30~11:00) わくわく (11:30~12:00)	閉館
わいわい広場	10:00~16:00	9:00~16:00	9:00~16:00	9:00~17:00	9:00~16:00	9:00~16:00		
日	26	27	28	29	30	※子ども発達センター内での録画・録音はご遠慮いただいております。		
メニュー名				わくわく (11:30~12:00)	わくわく (11:30~12:00)	昭和の日	わくわく (11:30~12:00)	
わいわい広場	10:00~16:00	9:00~16:00	9:00~16:00	10:00~16:00	9:00~16:00			

※携帯電話やスマホ等は電源を切るかマナーモードにし、緊急時以外の使用はご遠慮ください。
※子育て支援メニューに参加でサンクル4番館駐車場ご利用の方は、駐車券を持参ください。
(サンクル4番館駐車場無料券対象の方は、原則として育児講座・子育て支援メニュー参加の方に限ります)

春の日差しが心地よく、おでかけをするのが楽しくなってきましたね♪
桜やチューリップ、パンジーなど春の花々が咲き、春の訪れを喜んでいるようです。

春は出会いの季節！
令和8年度も子ども発達センター親子交流部門は、たくさんの親子の出会い・交流の場になることを楽しみにしています。皆さんのお越しをお待ちしています♪

【♪4月の歌「チューリップ」】 作詞：近藤宮子 作曲：井上武士

- さいたさいた チューリップのはなが
ならんだならんだ あかしろきいろ
どのはなみても きれいだな
- ゆれるゆれる チューリップのはなが
かぜにゆれて にこにこわらう
どのはなみても かわいいな

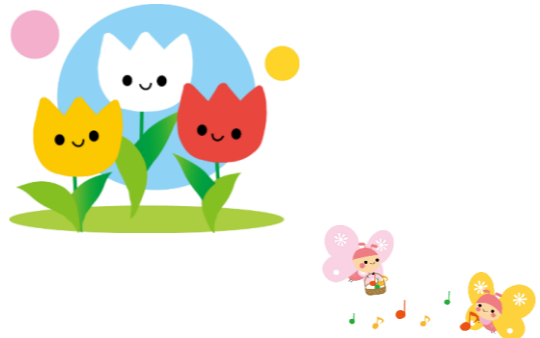

4月＊育児講座のご案内

★乳幼児の食講座★

日時：4月21日（火）10：30～11：30
場所：子ども発達センター わいわい広場
内容：乳幼児の食について
講師：佐世保市健康づくり課 栄養士
対象：乳幼児親子12組程度
参加費：なし
予約：要



*電話または、わいわい広場にてお申込みください。

♪お知らせ・お願い♪

・子ども発達センター（わいわい広場利用の方）のマスク着用は、個人の判断とさせていただきます。
※2階の診療に行かれる際は、マスクの着用をお願いしております。
・広場での昼食が可能です。（12:00～13:30）
※おやつやジュース、大人の方のコーヒー類の飲食はご遠慮ください。
・お子様から目を離さないよう、安全面への配慮をお願いします。
★二次元コードより佐世保市ホームページをご覧ください。詳しくはスタッフにお尋ねください。



親子交流広場 「わいわい広場」

☆対象者 未就学の乳幼児の親子
☆日時 月～金曜日 9:00～16:00
水曜のみ 9:00～17:00
日・祝日 10:00～16:00
土曜日 休館
☆参加費 無料

わくわく

平日 11:30～12:00
乳幼児の親子を対象に、体操やふれあい遊び、絵本の読み聞かせなどを行います

ツインズちゃん （支援メニュー）

☆対象者 双子以上の未就学の乳幼児
☆日時 第1、3金曜日 9:30～11:00
☆内容 親子あそび・情報提供・育児相談
☆参加費 無料 ※予約制

※ツインズのお申し込みは
電話またはGoogleフォームで♪



のびのび （支援メニュー）

☆対象者 未就学の乳幼児の親子
5組程度
☆日時 第2、4金曜日 9:30～11:00
☆内容 親子あそび・心理士のミニ講話
☆参加費 無料
☆登録制 1クール（3か月）は同じメンバーです
※令和8年4月からの参加者を募集しています

もみじ （支援メニュー）

☆対象者 運動面に心配のある1歳6か月未満のお子さんと保護者
5組程度
☆日時 第1、3木曜日 9:30～11:00
☆内容 親子あそび・情報提供・育児相談
☆参加費 無料
☆登録制 1クール（3か月）は同じメンバーです
※令和8年4月からの参加者を募集しています

