

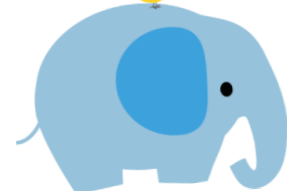

シーユーだより

シーユー (またね！)



★二次元コードより
ホームページをご覧ください



令和8年6月
佐世保市子ども発達センター親子交流部門
子育て支援担当保育士
TEL0956-23-3945 Fax29-0069

アジサイの花が綺麗に色づく季節となりました。梅雨の晴れ間に、長靴で水たまりに入ったり、雨にぬれた草花を触ってみたりと子どもたちは雨の季節も楽しみがいっぱいです♪

雨の日はおうちで過ごすことが多くなり、お母さんもお子さんもお気分転換がしたくなりますね。

ぜひ親子で「わいわい広場」に遊びに来てください♪

一緒に話をしたり、手遊びや体操をしたりしてリフレッシュしましょう！！

【♪6月の歌[かたつむり]】 作詞・作曲：不詳【文部省唱歌】

1. でんでん むしむし かたつむり おまへの あたまは どこにある
つ の だせ やり だせ あたま だせ
2. でんでん むしむし かたつむり おまへの めだまは どこにある
つ の だせ やり だせ めだま だせ



6月*育児講座のご案内

★ママパパたちの小話会①★

日時:6月9日(火)10:30~11:30
場所:子ども発達センター わいわい広場
内容:「ストレス」とのつきあい方
~「ストレス」とは何なのか?~
講師:子ども発達センター 臨床心理士・公認心理師
対象:乳幼児親子 5組程度

★親子ヨガ★

日時:6月22日(月)10:30~11:30
場所:子ども発達センター わいわい広場
内容:親子でヨガ体験
講師:中川 政子氏
対象:乳幼児親子 10組程度



★乳幼児の歯科講話★

日時:6月11日(木)10:30~11:30
場所:子ども発達センター わいわい広場
内容:歯科講話・ブラッシング指導など
講師:佐世保市 健康づくり課 歯科衛生士
対象:乳幼児親子 12組程度



★子育ての悩み相談会★

日時:6月24日(水)10:00~11:30
場所:子ども発達センター 1階 小会議室
内容:子育ての悩み、みんなで話しましょう♪
講師:伊藤 勢津子氏
(公認心理師・臨床心理士・スクールカウンセラー)
対象:乳幼児親子と地域の方 12組程度
託児:別室託児あり(要予約 5名程度)

※講座は参加費は無料ですが、予約が必要で子ども発達センターわいわい広場または、お電話でお申し込みください。



★☆☆ツインズちゃんパママ学級☆☆

日時:7月5日(日)10:15~11:30
対象:双子以上のお子さんとそのご両親
(5組程度)



子ども発達センター「親子交流部門」カレンダー『6がつ』

曜日	日	月	火	水	木	金	土
日		1	2	3	4	5	6
メニュー名		わくわく (11:30~12:00)	わくわく (11:30~12:00)	わくわく (11:30~12:00)	もみじ (9:30~11:00) わくわく (11:30~12:00)	ツインズちゃん (9:30~11:00) わくわく (11:30~12:00)	閉館
わいわい広場		9:00~16:00	9:00~16:00	9:00~17:00	9:00~16:00	9:00~16:00	
日	7	8	9	10	11	12	13
メニュー名		わくわく (11:30~12:00)	育児講座 (10:30~11:30) わくわく (11:45~12:00)	わくわく (11:30~12:00)	育児講座 (10:30~11:30) わくわく (11:45~12:00)	のびのび (9:30~11:00) わくわく (11:30~12:00)	閉館
わいわい広場	10:00~16:00	9:00~16:00	9:00~16:00	9:00~17:00	9:00~16:00	9:00~16:00	
日	14	15	16	17	18	19	20
メニュー名		わくわく (11:30~12:00)	わくわく (11:30~12:00)	わくわく (11:30~12:00)	もみじ (9:30~11:00) わくわく (11:30~12:00)	ツインズちゃん (9:30~11:00) わくわく (11:30~12:00)	閉館
わいわい広場	10:00~16:00	9:00~16:00	9:00~16:00	9:00~17:00	9:00~16:00	9:00~16:00	
日	21	22	23	24	25	26	27
メニュー名		育児講座 (10:30~11:30) わくわく (11:45~12:00)	わくわく (11:30~12:00)	育児講座 (10:30~11:30) わくわく (11:45~12:00)	わくわく (11:30~12:00)	のびのび (9:30~11:00) わくわく (11:30~12:00)	閉館
わいわい広場	10:00~16:00	9:00~16:00	9:00~16:00	9:00~17:00	9:00~16:00	9:00~16:00	
日	28	29	30	※保険はかけてありませんので、事故のないようご注意ください。 ※お子様から目を離さないよう、安全面への配慮をお願いします。 ※お菓子・ジュース類・イオン飲料などの飲食はご遠慮ください。 ※子ども発達センター内での録画・録音はご遠慮いただいております。			
メニュー名		わくわく (11:30~12:00)	わくわく (11:30~12:00)				
わいわい広場	10:00~16:00	9:00~16:00	9:00~16:00				

※携帯電話やスマホ等は電源を切るかマナーモードにし、緊急時以外の使用はご遠慮ください。
※子育て支援メニューに参加でサンクル4番館駐車場ご利用の方は、駐車券を持参ください。
(サンクル4番館駐車場無料券対象の方は、原則として育児講座・子育て支援メニュー参加の方に限ります)

親子交流広場 「わいわい広場」

☆対象者 未就学の乳幼児の親子
☆日時 月~金曜日 9:00~16:00
水曜のみ 9:00~17:00
日・祝日 10:00~16:00
土曜日 休館
☆参加費 無料



わくわく

平日 11:30~12:00
乳幼児の親子を対象に、体操やふれあい遊び、絵本の読み聞かせなどを行います

ツインズちゃん (支援メニュー)

☆対象者 双子以上の未就学の乳幼児
☆日時 第1、3金曜日 9:30~11:00
☆内容 親子あそび・情報提供・育児相談
☆参加費 無料 ※予約制



※ツインズの申し込みは
グーグルフォームからできます →



小グループ「のびのび」 (支援メニュー)

☆対象者 未就学の乳幼児の親子
※1クール(6回)6組程度
☆日時 第2、4金曜日 9:30~11:00
☆内容 親子あそび・心理士のミニ講話
☆参加費 無料
☆予約制 1クール(6回)は同じメンバーです
※令和8年7月からの参加者を募集しています



もみじ (支援メニュー)

☆対象者 運動面に心配のある1歳6か月未満のお子さんと保護者
※1クール(3か月/6回)5組程度
☆日時 第1、3木曜日 9:30~11:00
☆内容 親子あそび・情報提供・育児相談
☆参加費 無料
☆予約制 1クール(6回)は同じメンバーです
※令和8年7月からの参加者を募集しています

