令和6年度

♫プレパパ・プレママ教室

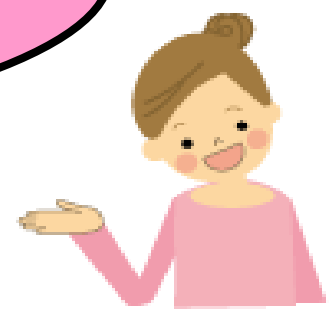

地域子育て支援センターは、妊娠中から利用でき、妊娠中の悩みや出産・育児について相談できる場所です。在宅の親子（0歳～小学校就学前のお子さん）が利用できる遊びの広場にもなっています。

下記の子育て支援センターで、**沐浴体験と妊婦体験**を行います。

初産婦さんだけでなく、お二人目以降の妊婦さんやそのご夫婦、ご家族の方も参加できますので、ぜひお申し込みください。

沐浴・妊婦体験 開催日

開催場所	住　所	令和６年度　開催日												時　間
	連絡先	４月	５月	６月	７月	８月	９月	10月	11月	12月	１月	２月	３月	
東部 子育て支援センター	広田2丁目1-1	12	25※	14	12	9	28※	11	8	13	10	14	14	14：30～ 16：00 ※5月・9月のみ 9：30～11：00
	39-4002	金	土	金	金	金	土	金	金	金	金	金	金	
北部 子育て支援センター	上相浦町5-13	4	2	6	27※	1	5	3	7	5	25※	6	6	14：30～ 16：00 ※7月・1月のみ 9：30～11：00
	47-3329	木	木	木	土	木	木	木	木	木	土	木	木	
日野 子育て支援センター	日野町780－5				3				6				5	１３：００～ １４：３０
	28-3264				水				水				水	
おはし 子育て支援センター	吉井町橋川内486-5	16		8		20		12		17		1		１０：００～ １２：００
	64-3525	火		土		火		土		火		土		
子育て支援センター ほるとのき	稲荷町2-25				9			8						１０：００～ １１：３０
	32-1903				火			火						
親子ひろば よんぶらこ ※沐浴体験のみ	本島町4－15 3階	25	23	27	25	22	26	24	28	19	23	27	27	１０：３０～ １２：００
	080-1730-0181	木	木	木	木	木	木	木	木	木	木	木	木	

●定員　　１開設あたり5組程度（予約制・先着順）

●申込み　　各支援センターに直接、電話でお申し込みください。
詳細は、各支援センターにお問合わせください。

〇感染症の流行や支援センターの都合により変更になる場合があります。

〇支援センターによっては駐車場がないところもありますので、事前にご確認ください。

＜問い合せ＞
すこやか子どもセンター　子ども保健グループ
電話:0956-24-1111（内線5451～5454）