愛　宕
自治協だより
～ 明るく 楽しく ご縁を結ぶ ～
第23号　令和　3年　7月
佐世保市赤崎町596－26
愛宕地区自治協議会
TEL:28－7822　fax:28－7825

愛宕地区自治協議会　福祉・青少年部
愛宕地区コミュニティセンター

アルカスSASEBO
ファミリーコンサート
ｉｎ愛宕地区コミュニティセンター

日　時　　令和３年７月15日（木）

１５：00　開場／15：30分開演
（16：30　終演予定）

場　所　　愛宕地区コミュニティセンター

定　員　　40名　（6/21～受付開始　　定員になり次第、締め切ります）

※必ず事前に電話予約か申込書をご提出ください
お申込みされていない方は、ご入場をお断りさせて
いただきますので、予めご了承ください。

ピアノ　　宮谷　理香　　石川県出身

桐朋学園大学音楽科卒業　1995年第13回
ショパンコンクールで、　第５位に入賞されました。
色彩感あふれる表現豊かな演奏と親しみのある
トークで人々を魅了し続けています。

プログラム
〈モーツァルト〉　「あぁお母さん聞いて」による変奏曲
〈リスト〉　愛の夢　第３番
〈ショパン〉　革命のエチュード　ほか

７月16日（金）アルカス佐世保でデビュー２５周年記念　ピアノ・リサイタル公演がおこなわれます。
その前日に、愛宕地区で生演奏を届けてくださいます❣

□　コロナウイルス感染症対策のため、公演当日、検温を行い、ご入場をご遠慮いただく場合があります。
□　マスクの着用や手指の消毒にご協力ください。

〈お問い合わせ・お申し込み先／愛宕地区コミュニティセンター　TEL0956-28-7822
佐世保市赤崎町596-26

これから、梅雨末期の集中豪雨や台風で、避難をしなければならない場合に備え、即座に対応できるよう参考にしてください。

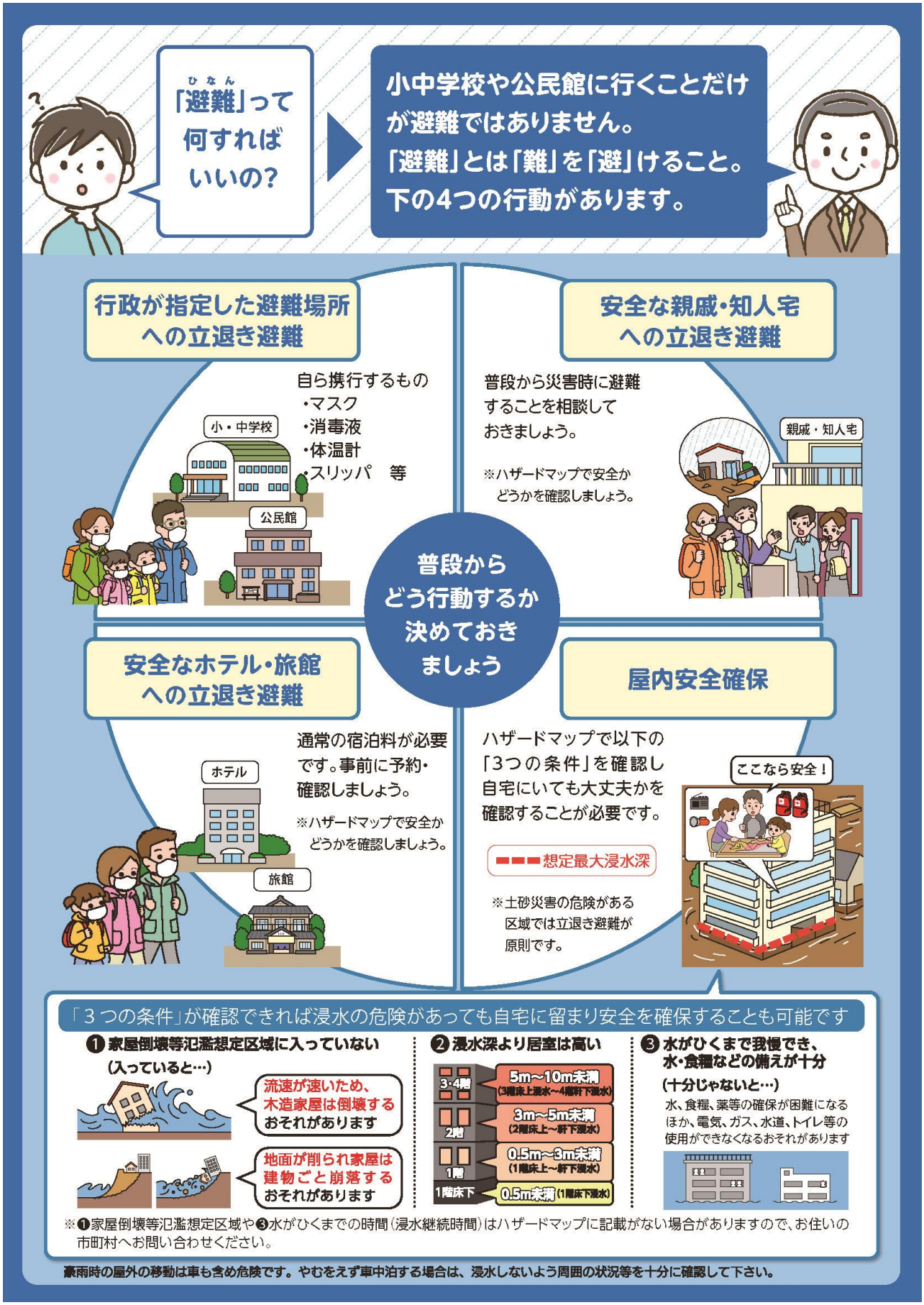

内閣府（防災担当）・内閣府　防災情報のページより