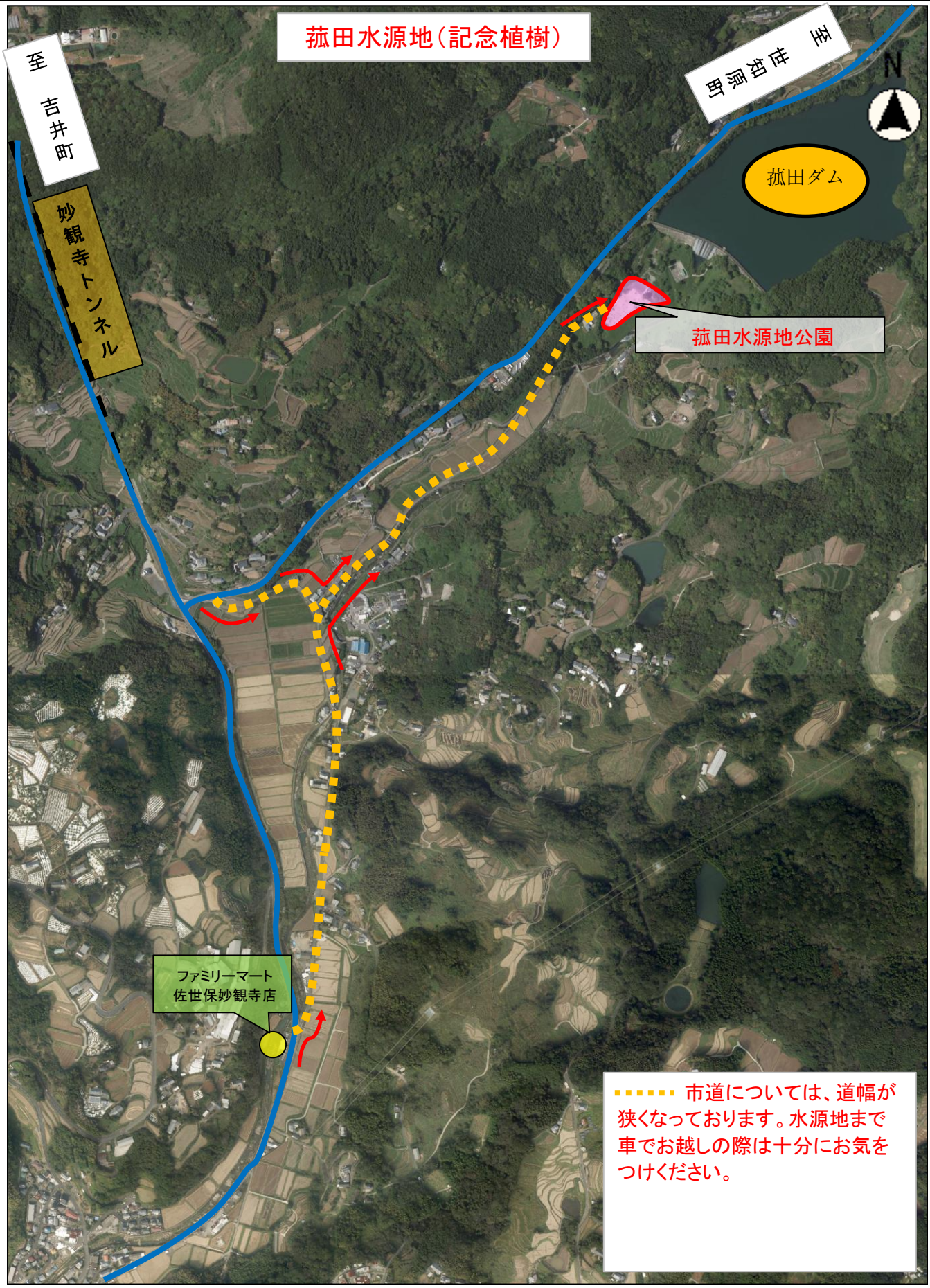
菰田水源地（記念植樹）
至 吉井町
妙観寺トンネル
至 神埼町
N
菰田ダム
菰田水源地公園
ファミリーマート
佐世保妙観寺店
市道については、道幅が狭くなっております。水源地まで車でお越しの際は十分にお気をつけください。