都市計画法に基づく開発行為等の許可の基準に関する条例
第4条第1項第2号の市長が指定する土地の区域図

1:4,000

地図番号
12

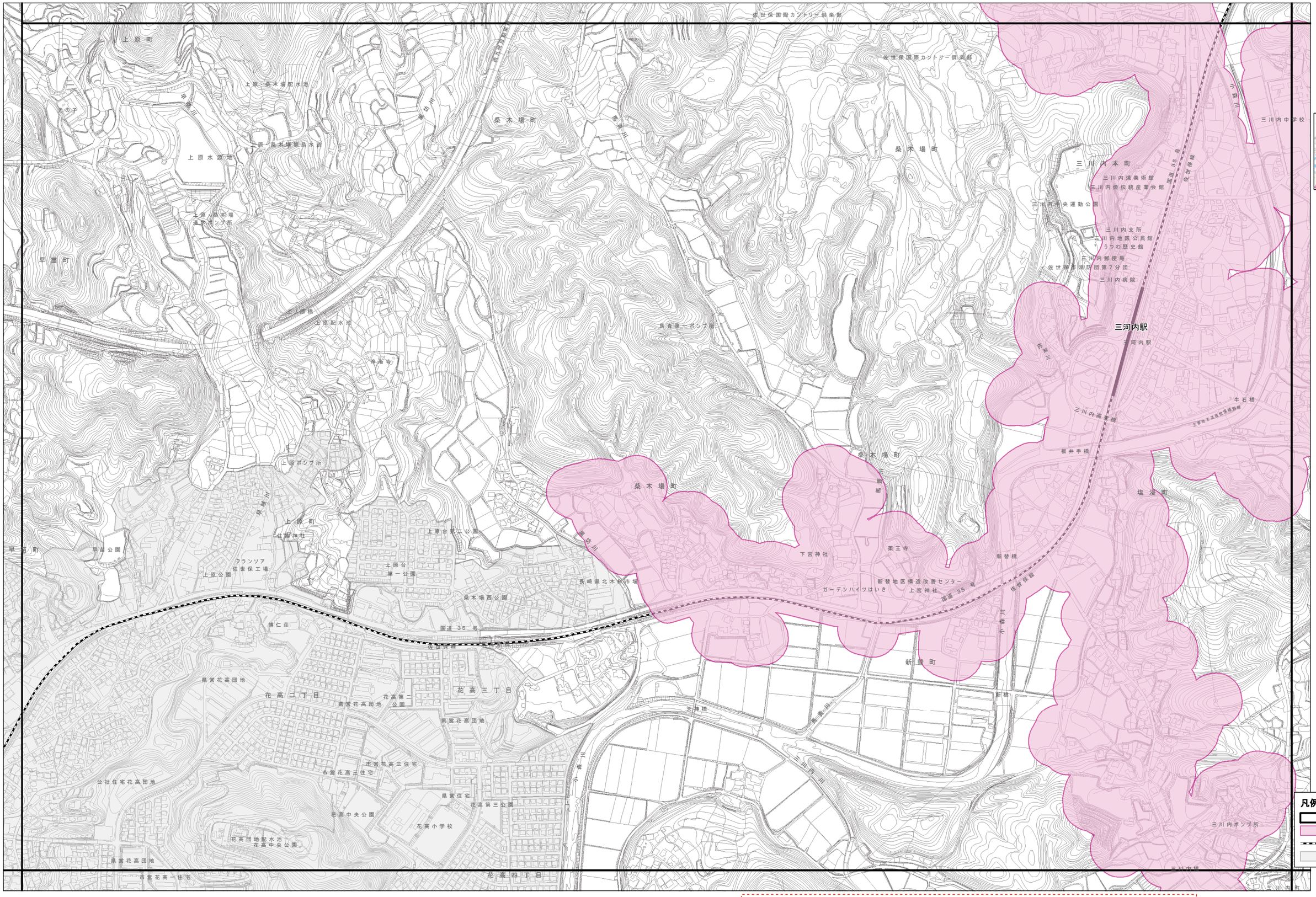

凡例
- 図郭割
- 条例区域(文言除外前)
- 鉄軌道
- 市街化区域

0 0.1 0.2 0.3 0.4 0.5 1 1.5 km

この区域図の区域のうち、許可を受けることができるのは、
条例第4条第1項第1号、第3号及び第4号のいずれにも該当する土地の区域です。

指定年月日：令和4年4月1日