

平成13年度佐世保市バランスシート

総務部財政課

平成13年度佐世保市バランスシートについて

1. 作成目的

- ・ バランスシートを作成することにより、市税の投入等により整備された資産の構成や、将来返済しなければならない負債と返済を要しない正味資産との比率等のストックに関する情報の把握が可能となり、作成したバランスシートを地方公共団体間または時系列で比較する場合にも役立つものと考えられ、今後の財政運営の参考とするために作成した
- ・ また、こうした分析を活用しながら、市民等に対して、作成したバランスシートの広報を行うことにより、よりわかりやすい財政状況の公表につながるものと考えられる。

2. 作成手法

総務省の「地方公共団体の総合的な財政分析に関する調査研究会報告書」（平成13年3月公表）による作成マニュアルに沿って作成した。

(1) 作成マニュアルのスタンス

財政状況（普通会計）のわかりやすい公表を支援する。

比較的容易に作成できる。

多くの団体が作成することによって、比較可能性を向上させる。

(2) 作成の基本的前提

対象会計範囲

- ・ 普通会計（地方財政統計上統一的に用いられるもの）

本市の場合、次の会計の合計

- ・ 一般会計（国民宿舎、収益的な港湾整備事業を除く）
- ・ 住宅事業特別会計
- ・ 災害共済事業特別会計（火災共済のみ）
- ・ 土地区画整理事業特別会計（収益的な宅地造成事業を除く）
- ・ 老人保健医療事業特別会計
- ・ 地域交通体系整備事業特別会計
- ・ 土地取得事業特別会計

一年基準

- ・ 固定、流動の区分については、原則として一年基準を採用

配列法

- ・ 固定性配列法

バランスシート作成の基準日

- ・ 会計年度の最終日（出納整理期間を含む）

基礎数値

- ・ 昭和44年度以降の決算統計データ

有形固定資産の評価方法

- ・ 取得原価主義

原価償却の方法

- ・ 定額による減価償却（土地を除く）
- ・ 耐用年数は下記「耐用年数表」を適用

区分	耐用年数	区分	耐用年数
1.総務費		7.土木費	
(1)庁舎等	50	(1)道路	15
(2)その他	25	(2)橋りょう	60
2.民生費		(3)河川	50
(1)保育所	30	(4)砂防	50
(2)その他	25	(5)海岸保全	50
3.衛生費	25	(6)港湾	50
4.労働費	25	(7)都市計画	
5.農林水産業費		街路	15
(1)造林	25	都市下水路	20
(2)林道	15	区画整理	40
(3)治山	30	公園	40
(4)砂防	50	その他	25
(5)漁港	50		40
(6)農業農村整備	20	(8)住宅	25
(7)海岸保全	50	(9)その他	
(8)その他	25	8.消防費	
6.商工費	25	(1)庁舎	50
		(2)その他	10
		9.教育費	50
		10.その他	25

は別途調査に基づく平均的な有形固定資産の耐用年数

退職給与引当金

- ・ 年度末に職員全員が普通退職したと想定した場合の要支給額

3 平成13年度佐世保市バランスシート

(1) バランスシート

資産合計	3,004億5,732万円	負債合計	1,207億8,004万円
		正味資産合計	1,796億7,728万円
		負債・正味資産合計	3,004億5,732万円

(2) 資産の部

- 一会計年度を超えて、地方公共団体の経営資源として用いられるものを資産という。

有形固定資産

- 道路、学校、庁舎などの施設と土地であり、昭和44年度以降の普通建設事業費の累計であるが、土地を除いて減価償却を行い、また、他団体に支出した補助金、負担金等により形成された有形固定資産は計上していない。

- 合計は2,651億246万円で、資産合計の88.2%となっている。

- その内訳は以下のとおりであるが、土木費、教育費で76.2%と大部分を占めている。また、土地は485億2,161万円で、有形固定資産のうち18.3%を占めている。

道路、公園、住宅などの土木費	1,401億7,317万円(全体の52.9%)
学校、社会教育施設などの教育費	617億7,153万円(同23.3%)
廃棄物処理施設などの衛生費	225億5,846万円(同8.5%)
農道、漁港などの農林水産業費	184億3,940万円(同7.0%)
観光施設などの商工費	91億65万円(同3.4%)
本庁舎などの総務費	52億5,035万円(同2.0%)
消防庁舎、消防車両などの消防費	30億6,792万円(同1.2%)
社会福祉施設などの民生費	17億7,561万円(同0.7%)
労働福祉施設などの労働費	3億1,792万円(同0.1%)
議会費、諸支出金などのその他	26億4,745万円(同1.0%)

投資等

- 投資及び出資金、貸付金、基金に分類し、それぞれの年度末残高を示しているが、投資及び出資金については額面により計上している。

- 合計は225億3,927万円で、資産合計の7.5%となっている。

- その内訳は以下のとおりであるが、公営企業への出資金が大きくなっている。

株式会社、財団、公営企業などへの投資及び出資金	155億408万円
ふるさと融資などの貸付金	13億5,560万円
基金(特定目的基金と土地開発基金)	57億7,958万円

流動資産

- 流動性の高い基金である「財政調整基金」及び「減債基金」、形式収支に相当する「歳計現金」並びに「未収金」を計上している。

- ・ 合計は128億1,560万円で、資産合計の4.3%となっている。
- ・ その内訳は以下のとおりである。

現金・預金計	92億7,269万円
年度間の財政の不均衡を調整するための財政調整基金	28億6,089万円
地方債の償還を計画的に行うための減債基金	24億8,699万円
歳入歳出差引額 = 形式収支である歳計現金	39億2,481万円
未収金計	35億4,291万円
地方税の収入未済額	28億5,542万円
地方税を除く収入未済額	6億8,749万円

(3) 負債の部

- ・ 将来において、支払や返済の必要があるものを負債という。

固定負債

- ・ 平成15年度以降に償還する予定の地方債の現在高、平成13年度末に全職員が普通退職したと想定した要支給額 = 引当金を計上し、また、債務負担行為については、債務が残っているが既に物件の引き渡しを受けたものについて、今後の支出予定額を計上している。
- ・ 合計は1,135億7,992万円で、負債合計の94.0%となっている。
- ・ その内訳は以下のとおりである。

地方債残高（平成15年度以降償還予定額）	914億	897万円
債務負担行為（物件の引き渡しを受けたものの翌年度以降支出予定額）	85億5,022万円	
退職給与引当金（平成13年度末時点での退職手当総額）	136億2,073万円	

（注）一人ひとりの積み上げは作業量が膨大なため、推計により算出している。

対象職員数 × 平均給料月額 × 平均勤続年数による普通退職の支給率

流動負債

- ・ 翌年度に予定されている元金償還額を計上している。なお、翌年度繰上充用金もこの項に含まれるが、本年度は該当しない。
- ・ 合計は72億12万円で、負債合計の6.0%となっている。

（注）地方債の残高（固定負債と流動負債の合計）は986億909万円となっており、主として有形固定資産の形成に充てられている。対応する資産（見返り資産）が存在しない減税補てん債等が含まれており、バランスを欠いた形となっているが、財政状況を的確に表示する観点から、将来の財政負担要因として計上している。

(4) 正味資産の部

- ・ 資産合計から負債合計を差し引いたもので、国庫支出金、県支出金、一般財源等に区分して表示している。なお、国庫支出金、県支出金は普通建設事業費の区分ごとに耐用年数に合わせて償却している。

国庫支出金、県支出金

- ・ 資産形成のための財源としての国庫支出金は573億9,126万円、同じく県支出金は100億3,159万円で、正味資産の37.5%となっている。

一般財源等

- ・ 1,122億5,444万円で、正味資産の62.5%となっている。

4 バランスシート分析

(1) 社会資本形成の世代間負担比率

社会資本の整備の結果を示す有形固定資産のうち、正味資産による整備の割合を見ることによって、これまでの世代によって既に負担された分の割合を見ることができる。

また、負債に着目すれば、将来返済しなければならない分の割合を見ることができる。

将来世代への負担を考えた場合、これまでの世代による社会資本の負担比率が高い数字であることが望まれる。

計算式

- ・ これまでの世代による社会資本の負担比率(%) = 正味資産合計 / 有形固定資産合計

- ・ 後世代による社会資本の負担比率(%) = 負債合計 / 有形固定資産合計

分析結果

- ・ これまでの世代による社会資本の負担比率は67.8%(前年度67.5%)で、一方、後世代による負担比率は45.6%(前年度46.1%)となっている。
- ・ また、平成2年度、平成7年度と比較すると、平成7年度以降、大型事業の進捗に加え、財源対策、減税補てん、数次の経済対策による地方債の増発などにより負債が増加したものの、負債への依存度はほとんど横ばいであることが窺える。
- ・ 他団体(朝日監査法人データ 75団体)と比較すると、これまでの世代による社会資本の負担比率は平均より若干下回り(平均72.9%)、後世代による社会資本の負担率が平均を上回る(平均39.3%)結果となった。

社会資本負担比率

(単位 百万円・%)

項目	平成2年度	平成7年度	平成11年度	平成12年度	平成13年度
有形固定資産 合計 A	125,129	204,623	244,268	256,737	265,102
正味資産合計 B	90,302	132,816	164,367	173,215	179,677
負債合計 C	56,538	91,090	114,648	118,300	120,780
社会資本負担 比率 B / A	72.2	64.9	67.3	67.5	67.8
社会資本負担 比率 (後世 代) C / A	45.2	44.5	46.9	46.1	45.6

○ 社会資本負担比率の他団体の状況

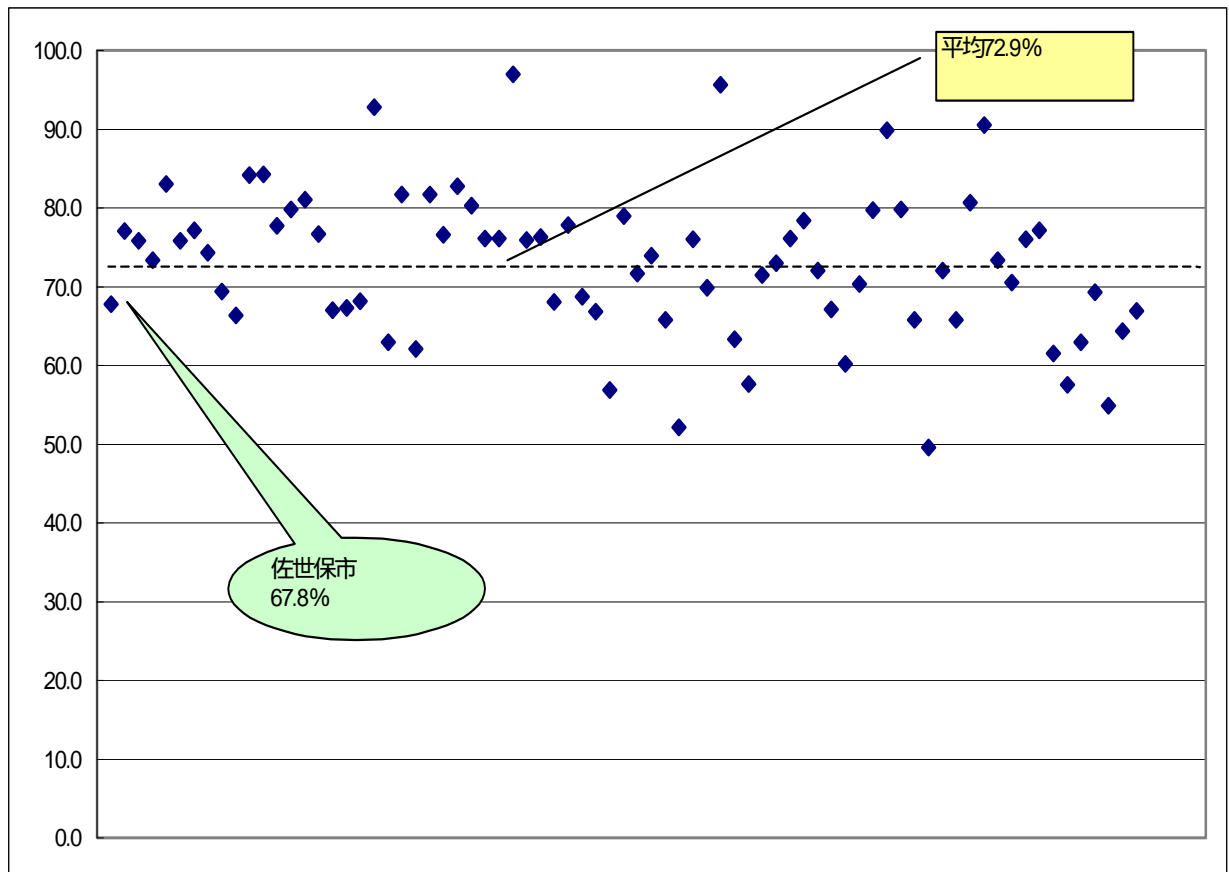

○ 社会資本負担比率（後世代）の他団体の状況

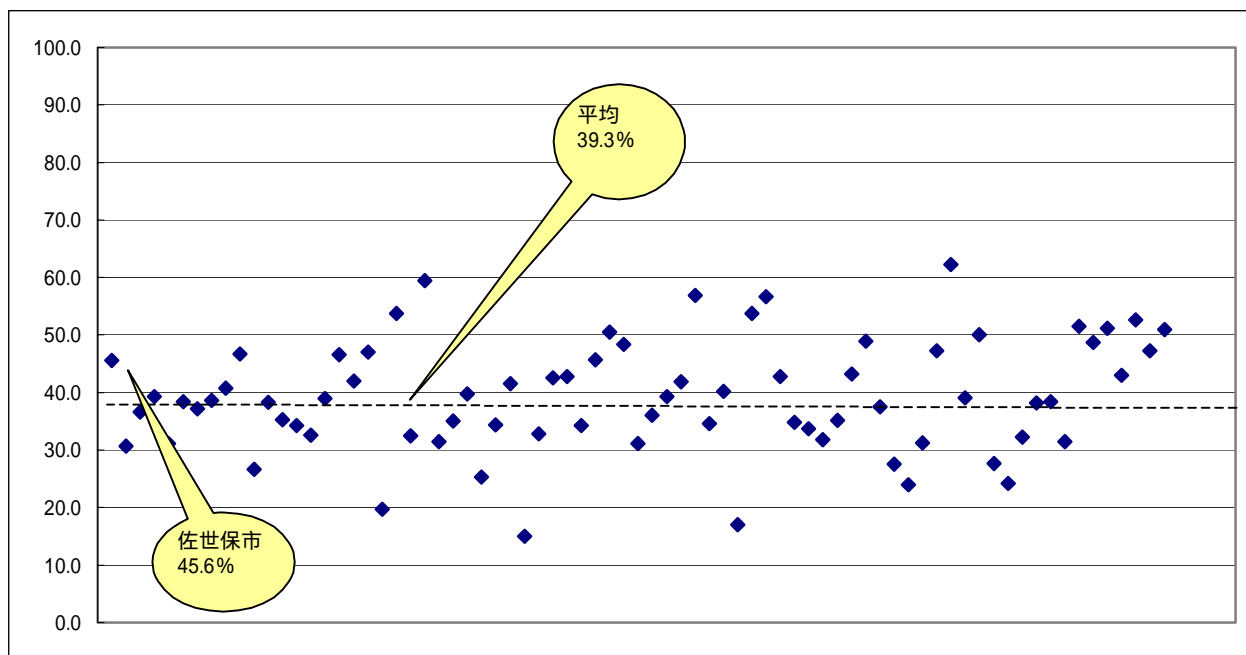

(2) 決算額対資産比率

歳入総額に対する資産の比率を計算することにより、ストックである資産の形成に何年分の歳入が充当されたかを見ることができる。

また、この比率により、資本的支出に重点を置いていたのか、費用的支出に重点を置いていたのかが示されることとなる。

計算式

- ・ 決算額対資産比率 = 資産合計 / 歳入合計

分析結果

- ・ 決算額対資産比率は3.22年（前年度3.03年）で、決算額対正味資産比率は1.93年（同1.80年）となっている。この比率は年数が多いほど、社会資本整備が進んでいると考えられる。
- ・ また、平成2年度から平成13年度まで、引き続き上昇しており、大型事業の進捗などにより社会資本整備が進んでいることを示している。
- ・ 他団体（朝日監査法人データ 75団体）の平均と比較すると、決算額対資産比率（平均3.45年）、決算額対正味資産比率（平均2.28年）といずれも平均を下回る結果となった。

決算額対資産比率

(単位 百万円・年)

項目	平成2年度	平成7年度	平成11年度	平成12年度	平成13年度
歳入合計 A	69,783	84,947	100,828	96,253	93,222
資産合計 B	146,840	228,977	279,016	291,515	300,457
正味資産 C	90,302	132,816	164,367	173,215	179,677
決算額対資産比率 B / A	2.10	2.70	2.77	3.03	3.22
決算額対正味資産比率 C / A	1.29	1.56	1.63	1.80	1.93

○ 決算額対資産比率の他団体の状況

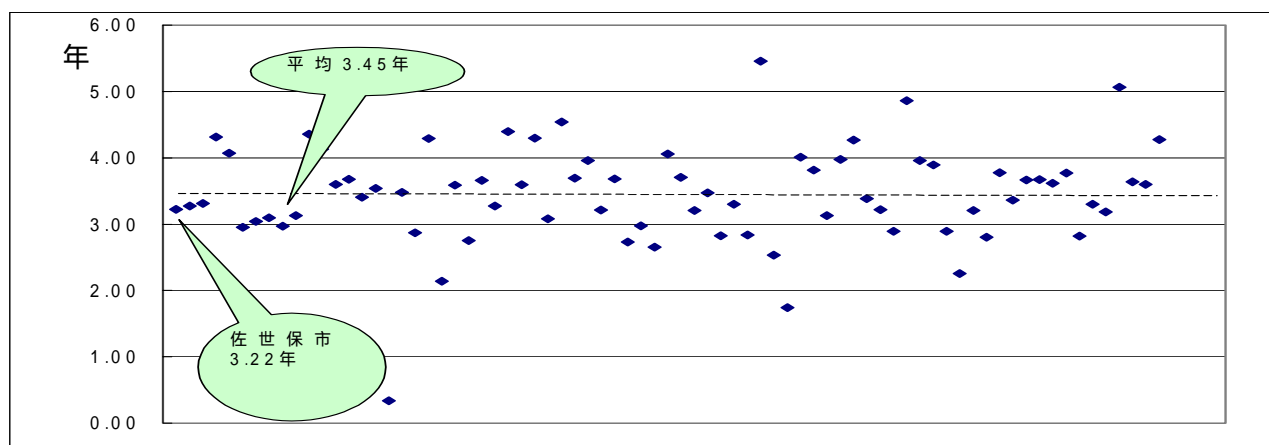

○ 決算額対正味資産比率（他団体）の状況

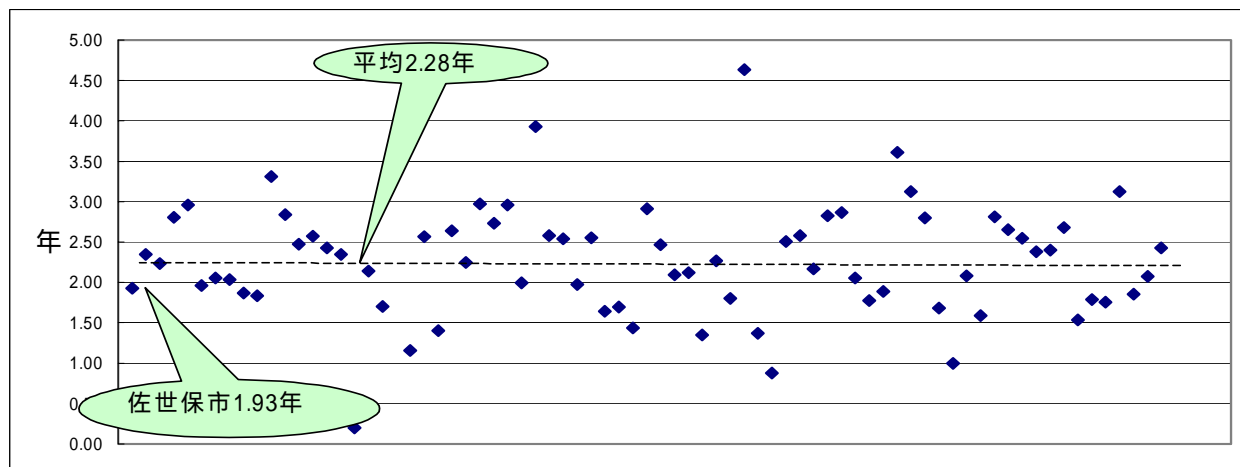

(3) 有形固定資産の行政目的別割合

有形固定資産の行政目的別割合を見ることにより、行政分野ごとの資産形成の比重を把握することができる。

また、他の団体との比較によって、団体の資産形成の特徴を明らかにすることができる。

計算式

- 有形固定資産のうち 費の占める割合 (%) = 費 / 有形固定資産合計

分析結果

- 道路、河川、公園、公営住宅などの土木費が最も大きな割合 (52.9%) (前年度 53.6%) を占め、以下、学校、体育施設、社会教育施設などの教育費 (23.3%) (同 23.5%)、廃棄物処理施設などの衛生費 (8.5%) (同 7.7%)、農道、漁港などの農林水産業費 (7.0%) (同 7.1%)、その他 (8.3%) (同 8.1%) の順となった。
- 他団体と比較 (朝日監査法人データ 75 団体) した場合、やはり土木費、教育費が最も大きな割合をしめ、その平均も 76.8% (本市 77.7%) となり、ほぼ同様の傾向を示した。

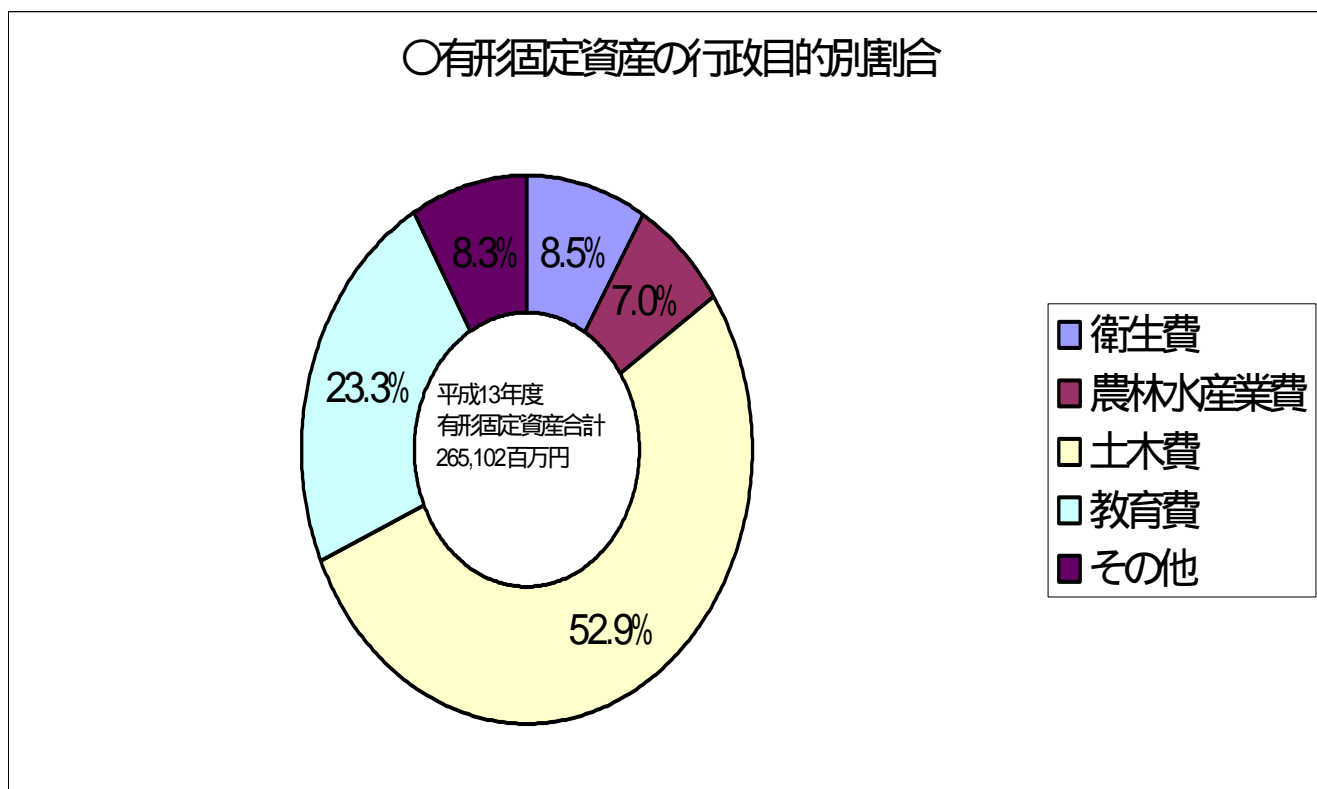

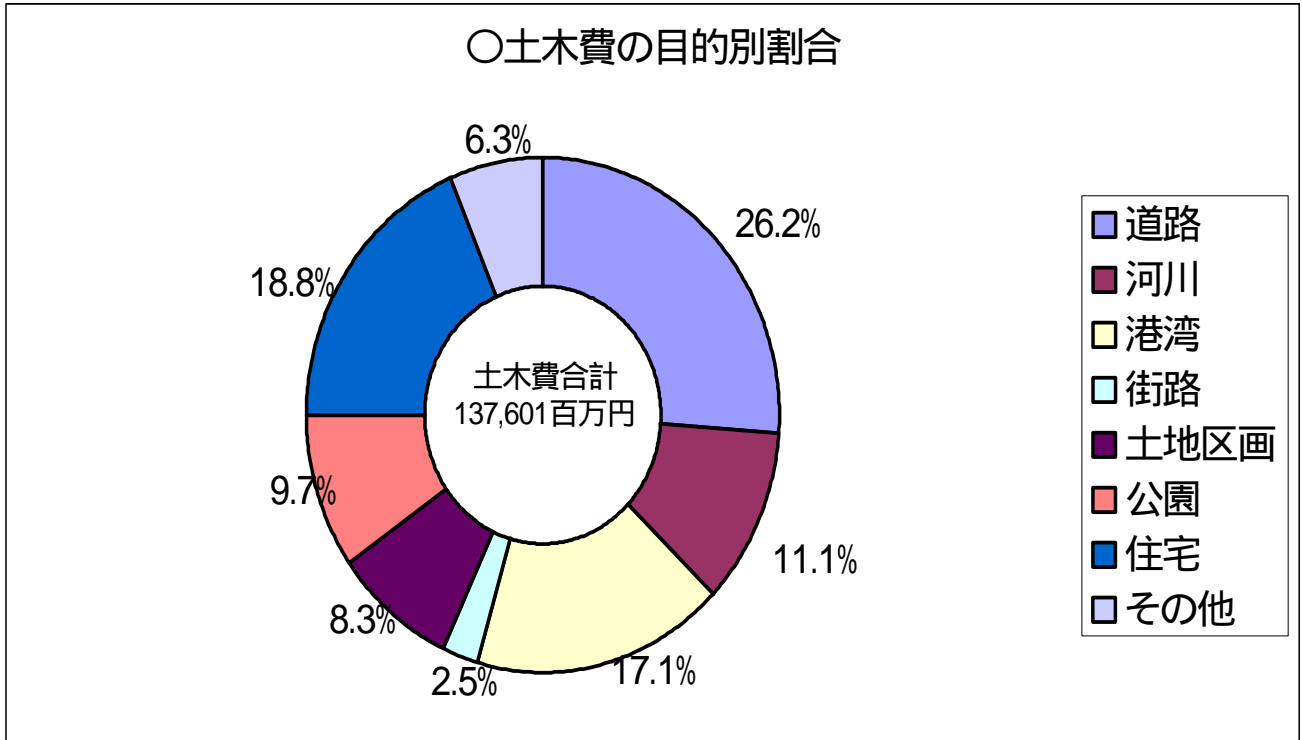

(4) 有形固定資産の行政目的別経年比較

行政目的別の有形固定資産を経年比較することにより、行政分野ごとに社会資本がどのように形成されてきたかを見ることができる。

分析結果

- 平成13年度と平成2年度の有形固定資産を比較すると、土木費（4.62倍）、衛生費（7.86倍）、商工費（8.25倍）、労働費（4.33倍）が全体の伸び率（2.06倍）を上回っており、都市基盤、生活関連、廃棄物処理、観光関連などの地域の政策課題に対応して、社会資本の整備を進めてきたことが窺える。

行政目的別経年比較表

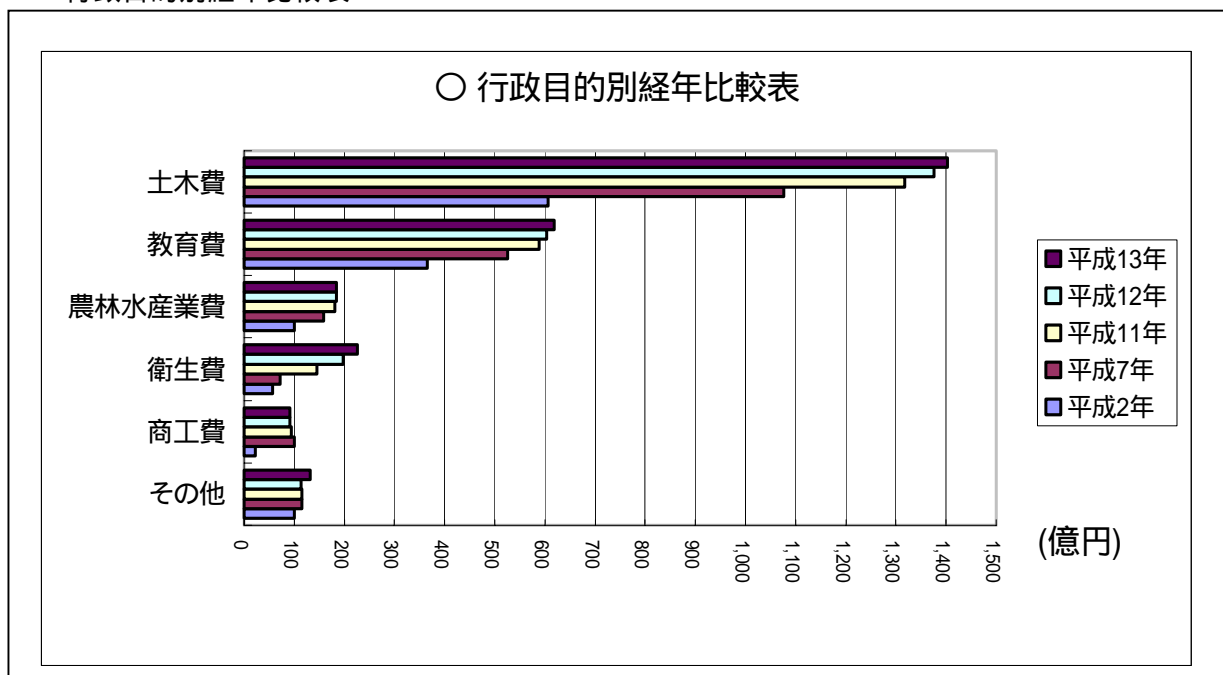

(5) 住民一人当たりバランスシート

バランスシートの各項目を住民一人当たりで算出することにより、他の団体との比較が可能となる。

また、住民に財政状況を公表する場合も、よりわかりやすいものとなる。

計算式

- ・ 住民一人当たりのバランスシート各項目 = 各項目 / 人口 (年度末住民基本台帳人口)

分析結果

- ・ 住民一人当たりの正味資産は 741,017円 (前年度714,908円) となっており、前年度から26,109円の増となった。ここでの数値が高いほど財政的に健全であるといわれている。
- ・ 住民一人当たりの正味資産の平均 (朝日監査法人・75団体の平均) が約816千円であることから、本市の場合、やや低いといえる。

住民一人当たりバランスシート (平成13年度)

(単位 円)

借 方		貸 方	
項 目	市民一人当たり額	項 目	市民一人当たり額
有形固定資産	1,093,323	固 定 負 債	468,421
投 資 等	92,955	うち地方債	376,985
流 動 資 産	52,854	流 動 負 債	29,694
		負 債 合 計	498,115
		正 味 資 産 合 計	741,017
資 産 合 計	1,239,132	負債・正味資産合計	1,239,132

人口は平成14年3月31日現在の住民基本台帳人口 242,474人

住民一人当たりバランスシート（平成12年度）

（単位 円）

借 方		貸 方	
項 目	市民一人当たり額	項 目	市民一人当たり額
有形固定資産	1,059,625	固定負債	458,178
投資等	90,037	うち地方債	363,828
流動資産	53,504	流動負債	30,080
		負債合計	488,258
		正味資産合計	714,908
資産合計	1,203,166	負債・正味資産合計	1,203,166

人口は平成13年3月31日現在の住民基本台帳人口 242,290人

(6) 正味資産比率

企業会計でいう自己資本比率に相当し、この正味資産比率が高いほど財政状況が健全であるといえる。

企業会計の自己資本は「資本 + 内部留保」であるのに対し、「正味資産」は「これまでの世代の社会資本形成の負担額」であり、その意味合いは違うものである。

計算式

- ・ 正味資産比率 = 正味資産合計 / 負債・正味資産合計

分析結果

- ・ 正味資産比率は 59.8% (前年度 59.4%) である。

(7) 地方債返済可能年数

地方債の返済のために、毎年度の収入のうち返済に充てることが可能な金額のすべてをもって返済したいと仮定した場合の返済所要年数であり、年数が少ないほど、財政状況が健全であるといえる。

計算式

- ・ 地方債返済可能年数 (年)
= (地方債残高 - 現金・預金) / (経常一般財源 - (経常経費充当一般財源 - 公債費))
経常一般財源の算出については、経年比較のために、12年度に「減税補てん債」
13年度に「臨時財政対策債」及び「減税補てん債」を加えた。

分析結果

- ・ 地方債返済可能年数は 4.42年 (前年度 4.09年) となる。

(8) バランスシートの経年比較

経年比較することによって、財務情報、財務指標を的確に把握し、今後の行政判断のために利用することができる。

分析結果

- ・ 平成2年度と平成13年度までを経年で比較してみると、平成13年度の資産総額は平成2年度と比べ2.0倍の増加になっている。

その財源である負債、正味資産も同様に増加しているが、大型事業の進捗に加え、財源対策、減税補てん、数次の経済対策による地方債の増発などにより負債が増加したことにより、負債の伸びが上回っている。

バランスシート経年比較

(単位 億円)

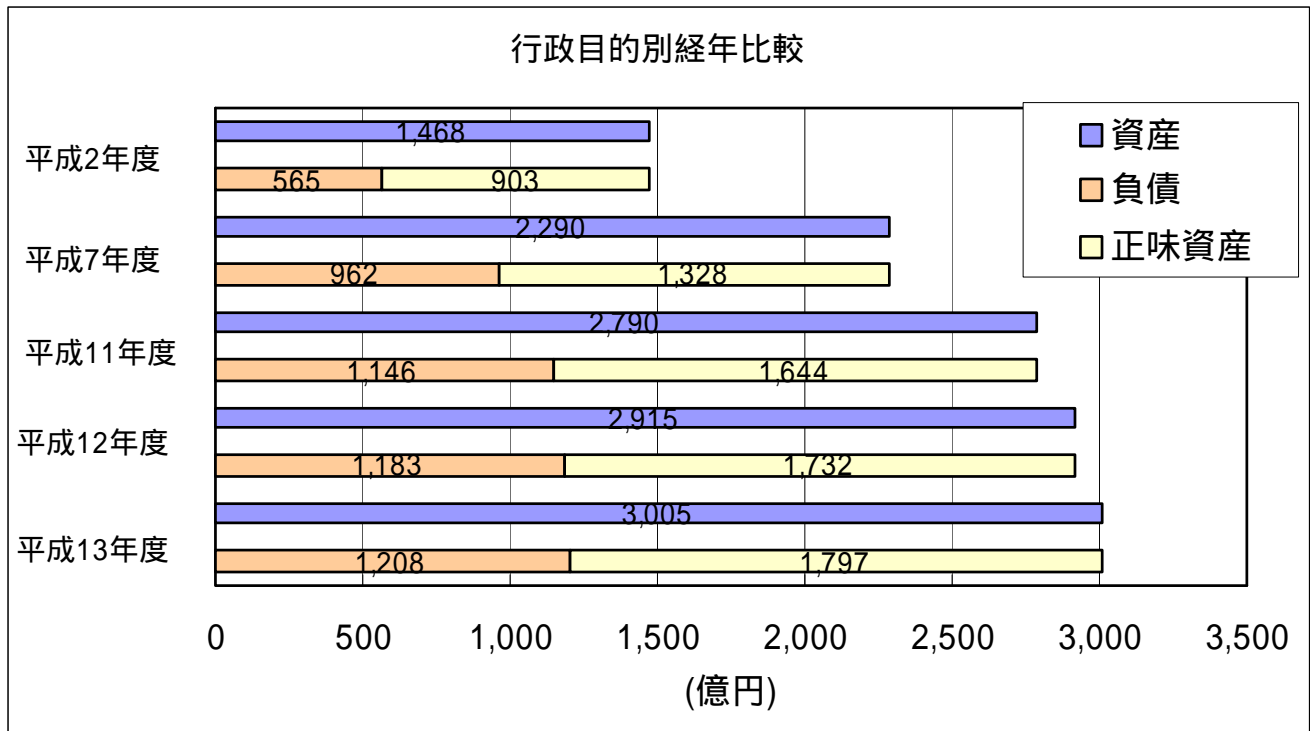

	平成2年度	平成7年度	平成11年度	平成12年度	平成13年度
負債:正味資産割合	38:62	42:58	41:59	41:59	40:60

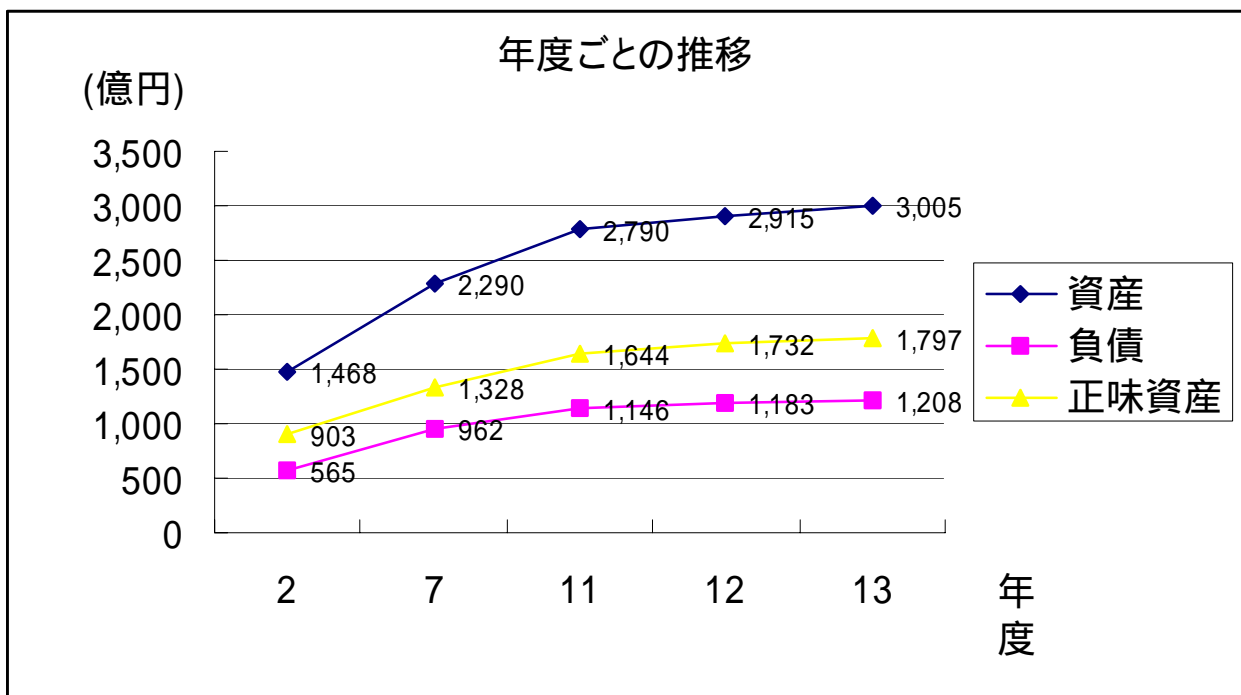

バ ラ ン ス シ ー ト

(平成14年3月31日現在)

(単位:千円)

借 方	貸 方
[資産の部]	[負債の部]
1. 有形固定資産	1. 固定負債
(1) 総務費 5,250,348	(1) 地方債 91,408,967
(2) 民生費 1,775,614	(2) 債務負担行為
(3) 衛生費 22,558,461	物件の購入等 8,550,224
(4) 労働費 317,919	債務保証又は損失補償 0
(5) 農林水産業費 18,439,400	債務負担行為計 8,550,224
(6) 商工費 9,100,650	(3) 退職給与引当金 13,620,730
(7) 土木費 140,173,174	 固定負債合計 113,579,921
(8) 消防費 3,067,916	2. 流動負債
(9) 教育費 61,771,534	(1) 翌年度償還予定額 7,200,119
(10) その他 2,647,447	(2) 翌年度繰上充用金 0
計 265,102,463	 流動負債合計 7,200,119
(うち土地 48,521,605)	 負債合計 120,780,040
 有形固定資産合計 265,102,463	
2. 投資等	
(1) 投資及び出資金 15,504,083	
(2) 貸付金 1,255,603	
(3) 基金	
特定目的基金 4,368,303	
土地開発基金 1,411,277	
定額運用基金 0	
基金計 5,779,580	
投資等合計 22,539,266	
3. 流動資産	
(1) 現金・預金	[正味資産の部]
財政調整基金 2,860,886	1. 国庫支出金 57,391,256
減債基金 2,486,990	2. 都道府県支出金 10,031,585
歳計現金 3,924,809	3. 一般財源等 112,254,443
現金・預金計 9,272,685	 正味資産合計 179,677,284
(2) 未収金	
地方税 2,855,417	
その他 687,493	
未収金計 3,542,910	
流動資産合計 12,815,595	
 資 産 合 計 300,457,324	 負債・正味資産合計 300,457,324

債務負担行為に係る補償等

物件の購入等に係るもの

292,378 千円

債務保証及び損失補償に係るもの

10,300,536 千円

利子補給等に係るもの

704,317 千円

有形固定資産明細表(平成13年度)

(単位:千円)

	取得価額 A	減価償却累計額 B	残存価額 A - B
総務費	9,036,551	3,786,203	5,250,348
庁舎等	4,867,280	1,936,896	2,930,384
その他	4,169,271	1,849,307	2,319,964
民生費	3,988,117	2,212,503	1,775,614
保育所	865,764	477,578	388,186
その他	3,122,353	1,734,925	1,387,428
衛生費	35,258,784	12,700,323	22,558,461
清掃費	30,931,423	10,273,545	20,657,878
ごみ処理	27,915,032	8,685,374	19,229,658
し尿処理	2,572,735	1,246,079	1,326,656
その他	443,656	342,092	101,564
環境衛生費	3,269,830	1,898,140	1,371,690
その他	1,057,531	528,638	528,893
労働費	615,097	297,178	317,919
農林水産業費	27,769,946	9,330,546	18,439,400
造林	765,576	320,588	444,988
林道	2,289,490	1,652,335	637,155
治山	45,372	15,734	29,638
砂防	0	0	0
漁港	16,329,744	3,554,062	12,775,682
農業農村整備	3,024,521	1,331,721	1,692,800
海岸保全	1,541,488	417,562	1,123,926
その他	3,773,755	2,038,544	1,735,211
商工費	12,870,758	3,770,108	9,100,650
国立公園等	730,692	194,581	536,111
観光	6,573,329	1,163,762	5,409,567
その他	5,566,737	2,411,765	3,154,972
土木費	212,183,540	72,010,366	140,173,174
道路	72,549,665	37,364,946	35,184,719
橋りょう	1,370,130	232,155	1,137,975
河川	18,813,588	3,859,670	14,953,918
砂防	0	0	0
海岸保全	2,178,420	532,359	1,646,061
港湾	28,480,927	5,480,794	23,000,133
都市計画	54,544,053	15,499,103	39,044,950
街路	9,745,734	6,450,240	3,295,494
都市下水道	3,406,463	1,800,161	1,606,302
区画整理	19,958,196	2,735,514	17,222,682
公園	17,227,118	4,267,159	12,959,959
その他	4,206,542	246,029	3,960,513
住宅	34,157,749	8,974,676	25,183,073
空港	0	0	0
その他	89,008	66,663	22,345
消防費	6,698,455	3,630,539	3,067,916
庁舎	2,182,282	430,527	1,751,755
その他	4,516,173	3,200,012	1,316,161
教育費	82,443,266	20,671,732	61,771,534
小学校	36,063,447	9,485,427	26,578,020
中学校	24,436,954	5,879,094	18,557,860
高等学校	196,119	108,263	87,856
幼稚園	482,663	137,117	345,546
特殊学校	0	0	0
大学	0	0	0
各種学校	69,264	31,431	37,833
社会教育	9,566,246	2,415,684	7,150,562
その他	11,628,573	2,614,716	9,013,857
その他	4,087,417	1,439,970	2,647,447
合計	394,951,931	129,849,468	265,102,463

バ ラ ン シ ー ト

(平成13年3月31日現在)

(単位:千円)

借 方	貸 方
[資産の部]	
1. 有形固定資産	
(1) 総務費	4,098,003
(2) 民生費	1,702,497
(3) 衛生費	19,787,613
(4) 労働費	334,518
(5) 農林水産業費	18,351,997
(6) 商工費	9,200,237
(7) 土木費	137,600,748
(8) 消防費	2,934,548
(9) 教育費	60,366,160
(10) その他	2,360,281
計	256,736,602
(うち土地)	47,285,172)
有形固定資産合計	256,736,602
2. 投資等	
(1) 投資及び出資金	14,614,517
(2) 貸付金	1,390,708
(3) 基金	
特定目的基金	4,399,988
土地開発基金	1,409,685
定額運用基金	0
基金計	5,809,673
投資等合計	21,814,898
3. 流動資産	
(1) 現金・預金	
財政調整基金	2,854,278
減債基金	2,752,470
歳計現金	3,696,567
現金・預金計	9,303,315
(2) 未収金	
地方税	2,649,364
その他	1,010,886
未収金計	3,660,250
流動資産合計	12,963,565
資産合計	291,515,065
[負債の部]	
1. 固定負債	
(1) 地方債	88,151,784
(2) 債務負担行為	
物件の購入等	9,363,839
債務保証又は損失補償	0
債務負担行為計	9,363,839
(3) 退職給与引当金	13,496,329
固定負債合計	111,011,952
2. 流動負債	
(1) 翌年度償還予定額	7,288,172
(2) 翌年度繰上充用金	0
流動負債合計	7,288,172
負債合計	118,300,124
[正味資産の部]	
1. 国庫支出金	
	55,478,435
2. 都道府県支出金	
	10,097,678
3. 一般財源等	
	107,638,828
正味資産合計	173,214,941
負債・正味資産合計	291,515,065

債務負担行為に係る補償等

物件の購入等に係るもの

750,224 千円

債務保証及び損失補償に係るもの

10,203,611 千円

利子補給等に係るもの

805,322 千円

有形固定資産明細表(平成12年度)

(単位:千円)

	取得価額 A	減価償却累計額 B	残存価額 A - B
総務費	7,702,250	3,604,247	4,098,003
庁舎等	4,787,990	1,844,638	2,943,352
その他	2,914,260	1,759,609	1,154,651
民生費	3,778,751	2,076,254	1,702,497
保育所	841,239	451,936	389,303
その他	2,937,512	1,624,318	1,313,194
衛生費	31,373,581	11,585,968	19,787,613
清掃費	27,091,258	9,276,487	17,814,771
ごみ処理	24,299,444	7,773,015	16,526,429
し尿処理	2,348,158	1,178,706	1,169,452
その他	443,656	324,766	118,890
環境衛生費	3,225,428	1,807,985	1,417,443
その他	1,056,895	501,496	555,399
労働費	615,097	280,579	334,518
農林水産業費	26,962,380	8,610,383	18,351,997
造林	734,453	292,056	442,397
林道	2,265,939	1,557,520	708,419
治山	45,372	14,371	31,001
砂防	0	0	0
漁港	15,837,309	3,231,281	12,606,028
農業農村整備	2,857,522	1,213,174	1,644,348
海岸保全	1,541,488	388,384	1,153,104
その他	3,680,297	1,913,597	1,766,700
商工費	12,621,581	3,421,344	9,200,237
国立公園等	569,415	171,769	397,646
観光	6,490,804	1,022,147	5,468,657
その他	5,561,362	2,227,428	3,333,934
土木費	203,770,560	66,169,812	137,600,748
道路	69,444,986	34,411,491	35,033,495
橋りょう	1,330,140	213,725	1,116,415
河川	18,061,660	3,513,414	14,548,246
砂防	0	0	0
海岸保全	2,178,420	490,180	1,688,240
港湾	26,675,776	4,924,789	21,750,987
都市計画	53,332,444	14,362,047	38,970,397
街路	9,726,036	6,174,180	3,551,856
都市下水路	3,218,645	1,674,001	1,544,644
区画整理	20,009,034	2,464,194	17,544,840
公園	16,867,972	3,903,850	12,964,122
その他	3,510,757	145,822	3,364,935
住宅	32,658,126	8,190,178	24,467,948
空港	0	0	0
その他	89,008	63,988	25,020
消防費	6,385,575	3,451,027	2,934,548
庁舎	2,139,590	398,236	1,741,354
その他	4,245,985	3,052,791	1,193,194
教育費	79,507,982	19,141,822	60,366,160
小学校	34,797,353	8,804,087	25,993,266
中学校	23,611,622	5,425,278	18,186,344
高等学校	196,119	104,826	91,293
幼稚園	463,994	128,084	335,910
特殊学校	0	0	0
大学	0	0	0
各種学校	69,264	30,174	39,090
社会教育	9,251,088	2,237,153	7,013,935
その他	11,118,542	2,412,220	8,706,322
その他	3,694,907	1,334,626	2,360,281
合計	376,412,664	119,676,062	256,736,602

バ ラ ン ス シ ー ト

(平成12年3月31日現在)

(単位:千円)

借 方	貸 方
[資産の部]	[負債の部]
1. 有形固定資産	1. 固定負債
(1) 総務費 3,994,195	(1) 地方債 83,869,055
(2) 民生費 1,716,540	(2) 債務負担行為
(3) 衛生費 14,519,519	物件の購入等 10,200,100
(4) 労働費 351,344	債務保証又は損失補償 0
(5) 農林水産業費 18,099,226	債務負担行為計 10,200,100
(6) 商工費 9,506,846	(3) 退職給与引当金 13,839,089
(7) 土木費 131,839,089	固定負債合計 107,908,244
(8) 消防費 3,045,779	2. 流動負債
(9) 教育費 58,784,952	(1) 翌年度償還予定額 6,740,232
(10) その他 2,410,587	(2) 翌年度繰上充用金 0
計 244,268,077	流動負債合計 6,740,232
(うち土地 46,142,694)	負債合計 114,648,476
有形固定資産合計 244,268,077	
2. 投資等	
(1) 投資及び出資金 13,787,007	
(2) 貸付金 1,428,533	
(3) 基金	
特定目的基金 5,287,054	
土地開発基金 1,405,197	
定額運用基金 0	
基金計 6,692,251	
投資等合計 21,907,791	
3. 流動資産	
(1) 現金・預金	
財政調整基金 2,903,473	
減債基金 2,648,303	
歳計現金 3,435,503	
現金・預金計 8,987,279	
(2) 未収金	
地方税 2,412,258	
その他 1,440,137	
未収金計 3,852,395	
流動資産合計 12,839,674	
資産合計 279,015,542	
	[正味資産の部]
	1. 国庫支出金 51,039,973
	2. 都道府県支出金 8,429,472
	3. 一般財源等 104,897,621
	正味資産合計 164,367,066
	負債・正味資産合計 279,015,542

債務負担行為に係る補償等	物件の購入等に係るもの	1,235,010	千円
	債務保証及び損失補償に係るもの	0	千円
	利子補給等に係るもの	914,711	千円

有形固定資産明細表(平成11年度)

(単位:千円)

	取得価額 A	減価償却累計額 B	残存価額 A - B
総務費	7,467,792	3,473,597	3,994,195
庁舎等	4,638,577	1,753,966	2,884,611
その他	2,829,215	1,719,631	1,109,584
民生費	3,664,423	1,947,883	1,716,540
保育所	817,042	427,103	389,939
その他	2,847,381	1,520,780	1,326,601
衛生費	25,004,201	10,484,682	14,519,519
清掃費	20,808,690	8,301,864	12,506,826
ごみ処理	18,534,071	6,874,183	11,659,888
し尿処理	1,830,963	1,120,241	710,722
その他	443,656	307,440	136,216
環境衛生費	3,225,428	1,713,223	1,512,205
その他	970,083	469,595	500,488
労働費	615,097	263,753	351,344
農林水産業費	26,006,686	7,907,460	18,099,226
造林	702,912	264,625	438,287
林道	2,229,409	1,459,082	770,327
治山	30,472	13,008	17,464
砂防	0	0	0
漁港	15,266,842	2,918,348	12,348,494
農業農村整備	2,665,869	1,101,346	1,564,523
海岸保全	1,522,788	359,206	1,163,582
その他	3,588,394	1,791,845	1,796,549
商工費	12,591,062	3,084,216	9,506,846
国立公園等	558,550	152,726	405,824
観光	6,471,529	888,729	5,582,800
その他	5,560,983	2,042,761	3,518,222
土木費	192,370,337	60,531,248	131,839,089
道路	65,862,423	31,555,406	34,307,017
橋りょう	1,267,628	195,895	1,071,733
河川	17,220,808	3,181,582	14,039,226
砂防	0	0	0
海岸保全	2,107,420	448,001	1,659,419
港湾	25,107,160	4,404,887	20,702,273
都市計画	50,802,346	13,240,993	37,561,353
街路	9,704,352	5,882,885	3,821,467
都市下水路	3,103,853	1,552,179	1,551,674
区画整理	19,923,598	2,205,380	17,718,218
公園	16,435,941	3,549,145	12,886,796
その他	1,634,602	51,404	1,583,198
住宅	29,913,544	7,443,171	22,470,373
空港	0	0	0
その他	89,008	61,313	27,695
消防費	6,317,099	3,271,320	3,045,779
庁舎	2,129,088	366,454	1,762,634
その他	4,188,011	2,904,866	1,283,145
教育費	76,449,162	17,664,210	58,784,952
小学校	33,584,840	8,148,069	25,436,771
中学校	21,967,826	4,987,063	16,980,763
高等学校	196,119	101,389	94,730
幼稚園	448,129	119,424	328,705
特殊学校	0	0	0
大学	0	0	0
各種学校	69,264	28,917	40,347
社会教育	9,192,401	2,059,423	7,132,978
その他	10,990,583	2,219,925	8,770,658
その他	3,648,722	1,238,135	2,410,587
合計	354,134,581	109,866,504	244,268,077

バ ラ ン ス シ ー ト

(平成8年3月31日現在)

(単位:千円)

借 方	貸 方
<p>[資産の部]</p> <p>1.有形固定資産</p> <p>(1)総務費 3,703,634</p> <p>(2)民生費 1,962,563</p> <p>(3)衛生費 7,248,678</p> <p>(4)労働費 421,600</p> <p>(5)農林水産業費 15,814,124</p> <p>(6)商工費 9,951,509</p> <p>(7)土木費 107,605,394</p> <p>(8)消防費 2,930,470</p> <p>(9)教育費 52,550,012</p> <p>(10)その他 2,434,945</p> <p style="padding-left: 20px;">計 204,622,929</p> <p style="padding-left: 40px;">(うち土地 37,055,161)</p> <p>有形固定資産合計 204,622,929</p> <p>2.投資等</p> <p>(1)投資及び出資金 8,889,423</p> <p>(2)貸付金 1,867,101</p> <p>(3)基金</p> <p style="padding-left: 20px;">特定目的基金 4,843,985</p> <p style="padding-left: 20px;">土地開発基金 1,390,715</p> <p style="padding-left: 20px;">定額運用基金 7,000</p> <p style="padding-left: 20px;">基金計 6,241,700</p> <p>投資等合計 16,998,224</p> <p>3.流動資産</p> <p>(1)現金・預金</p> <p style="padding-left: 20px;">財政調整基金 1,246,827</p> <p style="padding-left: 20px;">減債基金 1,944,734</p> <p style="padding-left: 20px;">歳計現金 2,525,728</p> <p style="padding-left: 20px;">現金・預金計 5,717,289</p> <p>(2)未収金</p> <p style="padding-left: 20px;">地方税 1,425,309</p> <p style="padding-left: 20px;">その他 213,510</p> <p style="padding-left: 20px;">未収金計 1,638,819</p> <p>流動資産合計 7,356,108</p> <p>資 産 合 計 228,977,261</p>	<p>[負債の部]</p> <p>1.固定負債</p> <p>(1)地方債 68,088,717</p> <p>(2)債務負担行為</p> <p style="padding-left: 20px;">物件の購入等 9,809,260</p> <p style="padding-left: 40px;">債務保証又は損失補償 0</p> <p style="padding-left: 20px;">債務負担行為計 9,809,260</p> <p>(3)退職給与引当金 13,191,620</p> <p>固定負債合計 91,089,597</p> <p>2.流動負債</p> <p>(1)翌年度償還予定額 5,071,895</p> <p>(2)翌年度繰上充用金 0</p> <p>流動負債合計 5,071,895</p> <p>負 債 合 計 96,161,492</p> <p>[正味資産の部]</p> <p>1.国庫支出金 41,560,918</p> <p>2.都道府県支出金 7,668,136</p> <p>3.一般財源等 83,586,715</p> <p>正 味 資 産 合 計 132,815,769</p> <p>負 債・正 味 資 産 合 計 228,977,261</p>

債務負担行為に係る補償等

物件の購入等に係るもの

4,835,566 千円

債務保証及び損失補償に係るもの

10,488,348 千円

利子補給等に係るもの

1,103,904 千円

有形固定資産明細表(平成7年度)

(単位:千円)

	取得価額	減価償却累計額	残存価額
	A	B	A - B
総務費	6,690,610	2,986,976	3,703,634
庁舎等	3,958,870	1,417,055	2,541,815
その他	2,731,740	1,569,921	1,161,819
民生費	3,424,411	1,461,848	1,962,563
保育所	791,318	332,318	459,000
その他	2,633,093	1,129,530	1,503,563
衛生費	15,040,358	7,791,680	7,248,678
清掃費	11,050,145	6,122,617	4,927,528
ごみ処理	8,980,896	4,934,346	4,046,550
し尿処理	1,673,414	946,747	726,667
その他	395,835	241,524	154,311
環境衛生費	3,121,502	1,320,363	1,801,139
その他	868,711	348,700	520,011
労働費	614,377	192,777	421,600
農林水産業費	21,145,913	5,331,789	15,814,124
造林	521,292	170,002	351,290
林道	2,031,004	1,052,761	978,243
治山	22,262	10,098	12,164
砂防	0	0	0
漁港	12,294,810	1,794,528	10,500,282
農業農村整備	1,829,043	731,573	1,097,470
海岸保全	1,352,788	249,731	1,103,057
その他	3,094,714	1,323,096	1,771,618
商工費	11,787,786	1,836,277	9,951,509
国立公園等	208,901	90,414	118,487
観光	6,626,746	439,587	6,187,159
その他	4,952,139	1,306,276	3,645,863
土木費	148,562,216	40,956,822	107,605,394
道路	51,525,485	21,350,203	30,175,282
橋りょう	1,117,253	131,139	986,114
河川	13,675,348	1,996,583	11,678,765
砂防	0	0	0
海岸保全	1,789,820	293,777	1,496,043
港湾	18,382,760	2,651,434	15,731,326
都市計画	39,233,050	9,415,972	29,817,078
街路	9,167,335	4,736,161	4,431,174
都市下水路	2,625,884	1,090,620	1,535,264
区画整理	12,718,524	1,362,603	11,355,921
公園	14,698,997	2,219,603	12,479,394
その他	22,310	6,985	15,325
住宅	22,752,415	5,066,933	17,685,482
空港	0	0	0
その他	86,085	50,781	35,304
消防費	5,372,819	2,442,349	2,930,470
庁舎	1,899,111	245,625	1,653,486
その他	3,473,708	2,196,724	1,276,984
教育費	64,845,360	12,295,348	52,550,012
小学校	29,259,302	5,734,163	23,525,139
中学校	17,363,654	3,490,986	13,872,668
高等学校	196,119	87,641	108,478
幼稚園	385,851	87,689	298,162
特殊学校	0	0	0
大学	0	0	0
各種学校	65,665	23,983	41,682
社会教育	8,814,684	1,365,148	7,449,536
その他	8,760,085	1,505,738	7,254,347
その他	3,310,647	875,702	2,434,945
合計	280,794,497	76,171,568	204,622,929

バ ラ ン シ ー ト

(平成3年3月31日現在)

(単位:千円)

借 方	貸 方
[資産の部]	[負債の部]
1.有形固定資産	1.固定負債
(1)総務費 3,832,505	(1)地方債 40,650,240
(2)民生費 1,905,553	(2)債務負担行為
(3)衛生費 5,739,581	物件の購入等 364,738
(4)労働費 146,834	債務保証又は損失補償 154,501
(5)農林水産業費 9,952,695	債務負担行為計 519,239
(6)商工費 2,205,273	(3)退職給与引当金 11,979,343
(7)土木費 60,671,456	固定負債合計 53,148,822
(8)消防費 2,600,731	2.流動負債
(9)教育費 36,472,432	(1)翌年度償還予定額 3,388,921
(10)その他 1,602,224	(2)翌年度繰上充用金 0
計 125,129,284	流動負債合計 3,388,921
(うち土地 21,256,732)	負債合計 56,537,743
有形固定資産合計 125,129,284	
2.投資等	
(1)投資及び出資金 4,186,737	
(2)貸付金 823,674	
(3)基金	
特定目的基金 6,815,623	
土地開発基金 623,000	
定額運用基金 7,000	
基金計 7,445,623	
投資等合計 12,456,034	
3.流動資産	
(1)現金・預金	
財政調整基金 1,453,333	
減債基金 4,750,138	
歳計現金 2,026,527	
現金・預金計 8,229,998	
(2)未収金	
地方税 775,794	
その他 249,056	
未収金計 1,024,850	
流動資産合計 9,254,848	
資産合計 146,840,166	
	[正味資産の部]
	1.国庫支出金 28,164,571
	2.都道府県支出金 5,934,591
	3.一般財源等 56,203,261
	正味資産合計 90,302,423
	負債・正味資産合計 146,840,166

債務負担行為に係る補償等

物件の購入等に係るもの	243,700	千円
債務保証及び損失補償に係るもの	5,976,781	千円
利子補給等に係るもの	1,420,359	千円

有形固定資産明細表(平成2年度)

(単位:千円)

	取得価額 A	減価償却累計額 B	残存価額 A - B
総務費	6,077,940	2,245,435	3,832,505
庁舎等	3,731,312	1,052,226	2,679,086
その他	2,346,628	1,193,209	1,153,419
民生費	2,825,284	919,731	1,905,553
保育所	724,858	220,540	504,318
その他	2,100,426	699,191	1,401,235
衛生費	10,914,873	5,175,292	5,739,581
清掃費	8,443,105	4,182,986	4,260,119
ごみ処理	6,951,426	3,352,039	3,599,387
し尿処理	1,174,978	659,279	515,699
その他	316,701	171,668	145,033
環境衛生費	1,784,146	765,334	1,018,812
その他	687,622	226,972	460,650
労働費	265,407	118,573	146,834
農林水産業費	12,816,202	2,863,507	9,952,695
造林	336,854	86,227	250,627
林道	1,348,444	580,372	768,072
治山	22,262	6,798	15,464
砂防	0	0	0
漁港	6,946,556	796,456	6,150,100
農業農村整備	903,538	439,957	463,581
海岸保全	888,788	139,158	749,630
その他	2,369,760	814,539	1,555,221
商工費	3,036,048	830,775	2,205,273
国立公園等	168,512	58,498	110,014
観光	621,685	201,055	420,630
その他	2,245,851	571,222	1,674,629
土木費	83,222,293	22,550,837	60,671,456
道路	29,825,826	11,726,886	18,098,940
橋りょう	609,992	73,340	536,652
河川	8,109,360	942,028	7,167,332
砂防	0	0	0
海岸保全	853,820	160,482	693,338
港湾	8,880,847	1,267,526	7,613,321
都市計画	20,149,285	5,438,425	14,710,860
街路	6,950,197	3,256,102	3,694,095
都市下水路	1,844,546	561,739	1,282,807
区画整理	4,890,355	665,293	4,225,062
公園	6,441,877	952,601	5,489,276
その他	22,310	2,690	19,620
住宅	14,710,618	2,905,110	11,805,508
空港	0	0	0
その他	82,545	37,040	45,505
消防費	4,150,758	1,550,027	2,600,731
庁舎	1,535,771	116,784	1,418,987
その他	2,614,987	1,433,243	1,181,744
教育費	43,579,614	7,107,182	36,472,432
小学校	19,490,454	3,401,456	16,088,998
中学校	13,424,416	2,014,628	11,409,788
高等学校	196,119	70,456	125,663
幼稚園	205,616	57,567	148,049
特殊学校	0	0	0
大学	0	0	0
各種学校	53,671	18,920	34,751
社会教育	3,890,133	681,465	3,208,668
その他	6,319,205	862,690	5,456,515
その他	2,093,481	491,257	1,602,224
合計	168,981,900	43,852,616	125,129,284