

目 次

第2表	平成23年度決算状況	53
第3表	普通会計財政状況の推移	55
第4表	歳入の推移	61
第5表	歳出の推移(目的別)	67
第6表	歳出の推移(性質別)	73
第7表	積立金	79
第8表	市税の推移	80
第9表	類似団体との比較分析	85
図解	健全化判断比率及び資金不足比率の対象	89
第1図	地方債現在高の歳入総額等に対する割合の推移	90
第2図	地方債現在高目的別構成比の推移	91
第3図	地方債現在高借入先別構成比の推移	92
第4図	債務負担行為に基づく支出予定額	93
第5図	公営企業債等繰入見込額	94
第6図	市税収入額の推移	95
第7図	地方債依存度の推移	96
第8図	義務的経費の推移	97
第9図	職員数の推移	98
第10図	扶助費の推移	99
第11図	普通建設事業費の歳出に占める割合の推移	100
第12図	普通建設事業費とその目的別内訳の推移	101
第13図	普通建設事業費の内訳(土木費)の推移	102
第14図	普通建設事業費の目的別内訳の状況(平成13年度と平成23年度との比較)	103
第15図	普通建設事業費の目的別内訳の状況(補助事業費、単独事業費の別)	104
第16図	普通建設事業費のうち土木費の目的別内訳の状況(補助事業費、単独事業費の別)	105
第17図	物件費の内訳	106
	中期財政見通しとの比較(平成23年度)	107

第2表

平成23年度決算状況

都道府県名		長崎県		コード番号	422029	市町村類型	特別市	
ふりがな		市町名		させぼし	佐世保市	23年度交付税	種地	
				種地区分		-5		
国調	人口		面積	人口密度	人口集中地区			
	22年	261,101人	km ²	人/km ²	人口(人)			
	17年	269,574人	426.49	612.21	152,951			
	12年	274,399人			157,019			
増減率		3.1%	1.8%	市町村の沿革(合併状況)				
住民基本台帳	H24.3.31		M35.4.1 市制施行 S2.4.1 編入(日宇村、佐世保村) S13.4.1 編入(相浦町) S17.5.27 編入(早岐町、大野町、中里村、皆瀬村) S29.4.1 編入(柚木村、黒島村) S30.4.1 編入(折尾瀬村、江上村、崎針尾村) S33.8.1 編入(宮村)					
	H23.3.31		H17.4.1 編入(吉井町・世知原町) H18.3.31 編入(宇久町・小佐々町) H22.3.31 編入(江迎町・鹿町町)					
	262,539人		263,784人					
	262,539人		263,784人					
産業構造	就業者		22年		5,180人	22,374人	86,683人	
	国調		17年		6,272人	24,167人	92,006人	
増減率		5.1%		19.7%		75.1%		
増減率		5.1%		19.7%		75.1%		
区分		平成23年度	平成22年度	区分	指標等	指定団体等の状況		
1 歳入総額 A		120,771,018千円	119,769,998千円	基準財政需要額	47,031,298千円	・ 財政再建 ・ 不交付		
2 歳出総額 B		116,228,827千円	114,347,752千円	基準財政収入額	23,497,363千円	・ 低開発 ・ 農工		
3 歳入歳出差引額 A-B C		4,542,191千円	5,422,246千円	標準財政規模	61,976,514千円	・ 産炭 ・ 法適過疎		
4 翌年度に繰り越すべき財源 D		764,814千円	1,361,450千円	財政力指数	0.51	・ 県単過疎 ・ 離島		
5 実質収支 C-D E		3,777,377千円	4,060,796千円	経常収支比率	(92.0) %	・ 辺地 ・ 離島(全域・一部)		
実質収支比率		6.1%	6.5%	公債費比率	13.3%	・ 辺地 ・ 離島(全域・一部)		
6 単年度収支 F		283,419千円	311,864千円	債務負担行為を含む公債費比率	14.7%	・ 半島地域 ・ テクノ		
7 積立金 G		3,234,782千円	2,765,021千円	起債制限比率	9.7%	・ テクノ		
8 繰上償還金 H		16,284千円	0千円	積立金現在高	20,365,408千円	・ 事務の共同 ・ 処理の状況		
9 積立金とりくずし額 I		1,507,485千円	1,038,900千円	内訳	財調基金 8,798,278千円	・ 消防 ・ 積み処理		
10 実質単年度収支 F+G+H-I J		1,460,162千円	2,037,985千円	減債基金	3,251,813千円	・ し尿処理 ・ 介護保険		
収益事業収入額		-	-	その他	8,315,317千円	・ 小学校関係 ・ 中学校関係		
徴税費率		3.3%	3.3%	地方債現在高	119,479,296千円	・ 山林関係 ・ 火葬場		
徴税費率		3.3%	3.3%	債務負担行為額	3,737,511千円	・ 火葬場		
徴税費率		3.3%	3.3%	<財政健全化指標>	実質赤字比率	・ 税務事務 ・ その他()		
徴税費率		3.3%	3.3%	連結実質赤字比率	12.5%	・ その他(退職手当)		
徴税費率		3.3%	3.3%	実質公債費比率	70.7%	・ その他(後期高齢者医療)		
徴税費率		3.3%	3.3%	将来負担比率	70.7%			
一般職員等(普通会計)				特別職員				
区分	職員数 A	給料月額 B	一人当り支給月額 B/A	区分	改定実施年月日	給料(報酬)月額		
一般職員	1,424人	462,463千円	324,763円	市町長	H16.4.1	1,058千円		
技能労務職員	233人	80,228千円	344,326円	副市町長	H16.4.1	873千円		
教育公務員	39人	13,783千円	353,410円	教育長	H16.4.1	721千円		
消防職員	369人	118,524千円	321,203円	議会議長	H16.4.1	662(人)		
臨時職員				議会副議長	H16.4.1	602(人)		
				議会議員	H16.4.1	563(人)		
合計	2,065人	674,998千円	326,876円					
公営事業等の状況	事業名	法適用の有無	収支額	普通会計からの繰入額	事業名	法適用の有無	収支額	普通会計からの繰入額
	水道事業	有	874,157千円	958,411千円	交通事業(船舶)	無	8,898千円	106千円
	病院事業	有	112,361千円	810,702千円	下水道事業(漁業集落)	無	40千円	49,189千円
	交通事業	有	106,023千円	48,290千円	風力発電事業	無	0千円	85,250千円
	下水道事業	有	1,248,258千円	1,711,552千円	交通災害共済事業	無	10千円	0千円
	下水道事業(特定環境)	有	0千円	2,097千円	国民健康保険事業	無	20,079千円	2,127,175千円
	港湾事業	無	0千円	76,566千円	介護保険(保険勘定)	無	116,238千円	3,193,398千円
	市場事業	無	40,779千円	624,885千円	〃(介護サービス勘定)	無	65,464千円	0千円
	と畜場事業	無	0千円	205,360千円	後期高齢者医療事業	無	47,102千円	3,239,284千円
	臨海土地造成事業	無	0千円	40,693千円	競輪事業	無	4,067千円	0千円
その他造成(工業団地)	無	0千円	17,224千円					

「経常収支比率」欄の上段()は、減税補てん債及び臨時財政対策債を計算式の分母から除いた比率

平成23年度決算状況

都道府県名 長崎県 市町名 佐世保市 類型 特例市

歳入					性質別歳出					経常収支
区分	決算額	構成比	増減率	税等	区分	決算額	構成比	増減率	税等	比率
	千円	%	%	千円		千円	%	%	千円	%
地方税	29,514,264	24.4	1.4	29,514,264	人件費	18,099,854	15.6	0.4	16,378,392	25.1
地方譲与税	866,214	0.7	3.1	866,214	うち					
利子割交付金	67,243	0.1	28.4	67,243	職員給	12,030,998	10.4	1.1	10,598,611	16.4
配当割交付金	39,348	0.0	20.9	39,348	物件費	13,375,121	11.5	8.8	10,204,126	12.3
株式譲渡所得割交付金	6,999	0.0	34.3	6,999	維持補修費	801,342	0.7	2.9	634,319	1.0
地方消費税交付金	2,410,257	2.0	0.9	2,410,257	扶助費	26,043,499	22.4	3.5	7,099,975	11.0
ゴルフ場利用税交付金	39,454	0.0	1.1	39,454	補助費等	7,238,179	6.2	5.7	6,398,844	4.8
特別地方消費税交付金					公債費	14,372,456	12.4	2.6	13,344,388	20.8
軽油・自動車交付金	125,181	0.1	14.8	125,181	内元利償還金	14,372,254	12.4	2.6	13,344,186	20.8
地方交付税	29,353,948	24.3	1.8	29,353,948	内一時借入金利息	202	0.0	77.5	202	0.0
内 普 通	27,199,174	22.5	2.1	27,199,174	積立金	5,108,501	4.4	2.8	4,639,064	
内 特 別	2,154,774	1.8	1.7	2,154,774	投出資金・貸付金	6,716,452	5.8	3.8	699,677	
地方特例交付金	328,894	0.3	23.9	328,894	繰出金	9,665,885	8.3	0.6	8,403,283	10.6
小計(一般財源)	62,751,802	52.0	1.1	62,751,802	前年度繰上充用金					
交通安全交付金	45,877	0.0	2.0	45,877	前年度繰上充用金					
分担金・負担金	2,132,545	1.8	0.9	55,733	小計	101,421,289	87.3	2.1	67,802,068	85.7
使用料	2,116,494	1.8	3.1	115,881	投資的経費	14,807,538	12.7	1.5	5,358,617	
手数料	764,803	0.6	6.7	835	うち人件費	450,245	0.4	5.7	433,038	
国庫支出金	18,925,583	15.7	2.8	1,207,522	普通建設事業費	14,598,376	12.5	1.0	5,252,229	経常一般財源(歳入)
国有提供交付金	776,354	0.6	1.3	776,354	補助	7,428,612	6.4		583,024	千円
都道府県支出金	8,779,905	7.3	12.0	37,984	内 単 独	7,169,764	6.2		4,669,205	59,618,103
財産収入	447,863	0.4	24.3	310,756	災害復旧事業費	209,162	0.2	25.8	106,388	経常一般財源(歳出)
寄附金	44,912	0.0	50.3	285	失業対策事業費					千円
繰入金	3,396,063	2.8	0.5	3,030,232						54,874,096
繰越金	5,422,246	4.5	27.6	4,395,294						
諸収入	6,637,571	5.5	9.7	528,969						
地方債	8,529,000	7.1	15.2	4,444,500						
合計	120,771,018	100.0	0.8	77,702,024	合計	116,228,827	100.0	1.6	73,160,685	

市 町 村 税					目的別歳出			
区分	決算額	構成比	増減率	基準税額× 100/75 超過課税分 収入済額	区分	決算額	構成比	増減率
	千円	%	%	千円		千円	%	%
普通税	27,406,566	92.9	1.5	26,422,813	議会費	727,147	0.6	37.9
市町村税	12,537,382	42.5	0.9	12,097,829	総務費	13,908,187	12.0	1.1
内 個人分	9,966,868	33.8	1.0	10,156,977	民生費	39,467,478	34.0	3.1
内 法人分	2,570,514	8.7	9.2	1,940,852	衛生費	10,183,051	8.8	7.0
固定資産税	12,508,199	42.4	0.2	12,357,903	労働費	603,689	0.5	45.9
内 純固定	12,317,126	41.7	0.1	12,166,830	農林水産業費	3,078,341	2.6	18.2
内 交付金	191,073	0.6	1.5	191,073	商工費	8,625,338	7.4	10.3
軽自動車税	509,088	1.7	2.0	505,981	土木費	10,540,772	9.1	0.2
市町村たばこ税	1,851,863	6.3	16.8	1,461,100	消防費	4,833,022	4.2	23.4
鉱産税					教育費	9,628,014	8.3	9.1
特別土地保有税	34	0.0	100.0		災害復旧費	209,162	0.2	25.8
法定外普通税					公債費	14,375,779	12.4	2.7
目的税	2,107,698	7.1	0.5		諸支出金	48,847	0.0	33.6
内 入湯税	36,952	0.1	0.3		前年度繰上充用金	-	-	-
内 事業所税								
内 都市計画税	2,070,746	7.0	0.5					
内 水利利益税								
法定外目的税								
旧法による税								
合計	29,514,264	100.0	1.4		合計	116,228,827	100.0	1.6
国民健康保険税	5,266,801		4.3					

適用税率の状況					徴収率				
市町村民税	均等割	円	均等割	50千円	400千円	区分	現年課税分	滞納繰越分	合計
個人分	所得割	3,000	市町村民税	120千円	410千円	市町村民税	98.6	25.7	93.8
		標準税率に 対する比率	1.0	130千円	1,750千円	固定資産税	97.9	19.0	91.1
				150千円	3,000千円	市町村税の計	98.3	22.0	92.9
				160千円	千円	国民健康保険税	92.1	10.3	64.0
				法人税割	14.7 / 100				

第3表 普通会計財政状況の推移

(単位:千円、%)

区 分	昭和60年度			昭和61年度			昭和62年度			昭和63年度			平成元年度			
	金額	構成比	増減率	金額	構成比	増減率	金額	構成比	増減率	金額	構成比	増減率	金額	構成比	増減率	
歳入	地方税 A	17,640,821	32.8	5.4	18,615,982	32.8	5.5	19,537,013	32.6	4.9	19,971,677	33.1	2.2	20,170,334	31.4	1.0
	地方交付税	10,218,443	19.0	18.0	11,134,032	19.6	9.0	11,507,354	19.2	3.4	11,746,491	19.5	2.1	14,178,164	22.1	20.7
	地方譲与税など	702,277	1.3	2.4	745,552	1.3	6.2	776,730	1.3	4.2	1,033,077	1.7	33.0	1,978,876	3.1	91.6
	小計(一般財源)	28,561,541	53.1	9.4	30,495,566	53.7	6.8	31,821,097	53.1	4.3	32,751,245	54.3	2.9	36,327,374	56.6	10.9
	国県支出金	12,632,664	23.5	4.1	12,720,956	22.4	0.7	12,360,903	20.6	2.8	11,450,634	19.0	7.4	11,880,928	18.5	3.8
	地方債	3,120,100	5.8	12.6	4,152,700	7.3	33.1	4,643,175	7.7	11.8	4,559,380	7.6	1.8	4,078,016	6.3	10.6
	その他	9,436,173	17.6	6.4	9,423,233	16.6	0.1	11,125,865	18.6	18.1	11,569,803	19.2	4.0	11,935,441	18.6	3.2
	合 計 B	53,750,478	100.0	3.9	56,792,455	100.0	5.7	59,951,040	100.0	5.6	60,331,062	100.0	0.6	64,221,759	100.0	6.4
歳出	義務的経費	30,253,138	57.4	1.7	30,191,721	54.8	0.2	29,709,401	52.3	1.6	29,173,656	49.7	1.8	30,004,838	47.5	2.8
	うち人件費 C	14,533,754	27.6	3.9	14,597,281	26.5	0.4	14,480,638	25.5	0.8	14,510,576	24.7	0.2	15,190,676	24.0	4.7
	うち公債費	4,867,029	9.2	9.4	4,896,357	8.9	0.6	4,919,076	8.7	0.5	4,971,210	8.5	1.1	5,111,515	8.1	2.8
	投資的経費	10,605,768	20.1	4.8	12,552,632	22.8	18.4	13,238,813	23.3	5.5	14,143,846	24.1	6.8	14,572,390	23.1	3.0
	うち普通建設事業費	9,578,605	18.2	2.3	10,416,833	18.9	8.8	11,810,226	20.8	13.4	13,571,526	23.1	14.9	13,937,562	22.1	2.7
	充当一般財源	2,989,862		36.3	3,257,996		9.0	3,492,347		7.2	5,327,228		52.5	6,422,612		20.6
	その他経費	11,820,850	22.4	3.6	12,364,972	22.4	4.6	13,811,494	24.3	11.7	15,353,685	26.2	11.2	18,590,833	29.4	21.1
	合 計	52,679,756	100.0	2.7	55,109,325	100.0	4.6	56,759,708	100.0	3.0	58,671,187	100.0	3.4	63,168,061	100.0	7.7
自主財源 D	26,510,399		5.9	27,475,921		3.6	30,076,852		9.5	30,954,923		2.9	31,473,129		1.7	
実質収支額	1,068,121		135.6	1,616,306		51.3	2,923,749		80.9	291,771		90.0	917,194		214.4	
自主財源比率 D/B	49.3		0.9	48.4		0.9	50.2		1.8	51.3		1.1	49.0		2.3	
人件費/地方税 C/A	82.4		1.1	78.4		4.0	74.1		4.3	72.7		1.4	75.3		2.6	
積立金現在高	2,748,966		0.8	3,013,611		9.6	4,720,544		56.6	7,424,602		57.3	10,759,206		44.9	
うち財政調整基金	569,876		6.4	598,053		4.9	832,897		39.3	1,276,778		53.3	1,346,476		5.5	
うち減債基金	772,079		5.4	908,927		17.7	1,458,827		60.5	1,937,233		32.8	3,641,897		88.0	
その他	1,407,011		0.9	1,506,631		7.1	2,428,820		61.2	4,210,591		73.4	5,770,833		37.1	
地方債現在高	34,755,095		1.9	36,421,715		4.8	38,557,031		5.9	40,312,382		4.6	42,031,771		4.3	
公債費比率	14.8			14.0		0.8	14.0		0.0	13.7		0.3	12.5		1.2	
公債費負担比率	14.2		0.2	13.4		0.8	12.7		0.7	12.4		0.3	11.7		0.7	
起債制限比率	12.6		0.7	12.5		0.1	12.2		0.3	11.9		0.3	11.4		0.5	
債務負担行為額	2,661,174		15.1	2,407,036		9.5	2,343,314		2.6	1,802,707		23.1	2,206,756		22.4	
経常収支比率	84.1		2.8	83.6		0.5	80.6		3.0	79.1		1.5	73.3		5.8	
経常一般財源(歳入)	27,352,683		8.9	29,129,603		6.5	30,353,386		4.2	31,226,446		2.9	34,754,653		11.3	
経常一般財源(歳出)	23,001,538		5.5	24,362,955		5.9	24,456,553		0.4	24,713,275		1.0	25,490,504		3.1	
財政力指数	0.597		0.008	0.586		0.011	0.571		0.015	0.568		0.003	0.558		0.010	
基準財政収入額	13,032,413		4.9	13,428,061		3.0	13,632,834		1.5	14,287,935		4.8	15,142,469		6.0	
基準財政需要額	22,442,336		10.1	23,645,683		5.4	24,148,771		2.1	24,982,026		3.5	28,160,170		12.7	
標準財政規模	26,606,656		9.3	27,982,881		5.2	28,539,681		2.0	29,596,140		3.7	33,024,064		11.6	

(単位:千円、%)

区 分	平成2年度			平成3年度			平成4年度			平成5年度			平成6年度			
	金額	構成比	増減率	金額	構成比	増減率	金額	構成比	増減率	金額	構成比	増減率	金額	構成比	増減率	
歳入	地方税 A	20,765,406	29.8	3.0	21,843,389	28.3	5.2	24,441,711	29.4	11.9	26,625,889	32.4	8.9	25,892,418	29.4	2.8
	地方交付税	15,427,394	22.1	8.8	16,634,007	21.5	7.8	16,634,089	20.0	0.0	14,215,757	17.3	14.5	14,106,535	16.0	0.8
	地方譲与税など	2,668,073	3.8	34.8	2,901,422	3.8	8.7	2,814,082	3.4	3.0	2,992,265	3.6	6.3	3,175,890	3.6	6.1
	小計(一般財源)	38,860,873	55.7	7.0	41,378,818	53.6	6.5	43,889,882	52.8	6.1	43,833,911	53.3	0.1	43,174,843	49.1	1.5
	国庫支出金	12,750,124	18.3	7.3	14,367,332	18.6	12.7	14,862,655	17.9	3.4	14,796,995	18.0	0.4	14,925,353	17.0	0.9
	地方債	5,824,804	8.3	42.8	7,632,390	9.9	31.0	9,386,053	11.3	23.0	7,951,400	9.7	15.3	12,726,700	14.5	60.1
	その他	12,347,054	17.7	3.4	13,847,729	17.9	12.2	15,011,073	18.1	8.4	15,654,861	19.0	4.3	17,168,331	19.5	9.7
合 計 B	69,782,855	100.0	8.7	77,226,269	100.0	10.7	83,149,663	100.0	7.7	82,237,167	100.0	1.1	87,995,227	100.0	7.0	
歳出	義務的経費	30,469,551	45.0	1.5	32,420,954	42.7	6.4	33,638,237	41.6	3.8	34,566,697	43.8	2.8	36,480,335	42.7	5.5
	うち人件費 C	15,540,998	22.9	2.3	16,566,496	21.8	6.6	16,601,602	20.5	0.2	17,442,692	22.1	5.1	17,785,889	20.8	2.0
	うち公債費	5,343,291	7.9	4.5	6,073,268	8.0	13.7	6,767,325	8.4	11.4	6,635,612	8.4	1.9	7,964,387	9.3	20.0
	投資的経費	19,000,117	28.0	30.4	24,368,207	32.1	28.3	27,085,721	33.5	11.2	23,394,516	29.7	13.6	23,596,360	27.6	0.9
	うち普通建設事業費	17,495,047	25.8	25.5	22,563,011	29.7	29.0	26,082,852	32.3	15.6	22,549,388	28.6	13.5	23,116,153	27.1	2.5
	充当一般財源	8,167,398		27.2	9,731,137		19.1	10,260,691		5.4	8,842,787		13.8	7,236,699		18.2
	その他経費	18,286,660	27.0	1.6	19,089,068	25.2	4.4	20,083,156	24.9	5.2	20,891,899	26.5	4.0	25,354,288	29.7	21.4
合 計	67,756,328	100.0	7.3	75,878,229	100.0	12.0	80,807,114	100.0	6.5	78,853,112	100.0	2.4	85,430,983	100.0	8.3	
自主財源 D	32,474,315		3.2	35,043,694		7.9	38,794,847		10.7	41,621,922		7.3	42,399,871		1.9	
実質収支額	585,851		36.1	608,691		3.9	1,366,836		124.6	1,515,896		10.9	176,467		88.4	
自主財源比率 D/B	46.5		2.5	45.4		1.1	46.7		1.3	50.6		3.9	48.2		2.4	
人件費/地方税 C/A	74.8		0.5	75.8		1.0	67.9		7.9	65.5		2.4	68.7		3.2	
積立金現在高	13,019,094		21.0	13,232,989		1.6	11,584,711		12.5	10,775,708		7.0	9,311,553		13.6	
うち財政調整基金	1,453,333		7.9	1,553,529		6.9	1,353,529		12.9	1,298,976		4.0	1,324,961		2.0	
うち減債基金	4,750,138		30.4	4,239,060		10.8	2,962,402		30.1	2,405,756		18.8	2,417,383		0.5	
その他	6,815,623		18.1	7,440,400		9.2	7,268,780		2.3	7,070,976		2.7	5,569,209		21.2	
地方債現在高	45,072,736		7.2	49,316,206		9.4	54,774,318		11.1	59,091,366		7.9	67,009,680		13.4	
公債費比率	12.9		0.4	12.7		0.2	12.6		0.1	13.0		0.4	14.7		1.7	
公債費負担比率	11.9		0.2	12.5		0.6	12.8		0.3	11.2		1.6	12.3		1.1	
起債制限比率	11.0		0.4	10.6		0.4	10.4		0.2	10.2		0.2	10.5		0.3	
債務負担行為額	2,183,298		1.1	2,779,545		27.3	2,686,933		3.3	6,619,231		146.3	11,078,955		67.4	
経常収支比率	72.2		1.1	72.8		0.6	71.3		1.5	73.8		2.5	78.8		5.0	
経常一般財源(歳入)	37,208,878		7.1	39,559,049		6.3	41,759,560		5.6	41,602,712		0.4	39,854,300		4.2	
経常一般財源(歳出)	26,856,878		5.4	28,818,734		7.3	29,767,370		3.3	30,707,338		3.2	31,386,433		2.2	
財政力指数	0.544		0.014	0.525		0.019	0.526		0.001	0.556		0.030	0.598		0.042	
基準財政収入額	15,473,428		2.2	16,419,882		6.1	18,200,036		10.8	20,668,299		13.6	21,477,630		3.9	
基準財政需要額	29,662,554		5.3	31,848,856		7.4	33,624,926		5.6	33,892,140		0.8	33,372,804		1.5	
標準財政規模	34,622,329		4.8	37,051,689		7.0	39,407,651		6.4	40,286,282		2.2	40,232,635		0.1	

(単位:千円、%)

区 分	平成7年度			平成8年度			平成9年度			平成10年度			平成11年度			
	金額	構成比	増減率	金額	構成比	増減率	金額	構成比	増減率	金額	構成比	増減率	金額	構成比	増減率	
歳入	地方税 A	26,420,028	31.1	2.0	26,993,704	32.1	2.2	28,101,829	32.9	4.1	27,827,418	28.3	1.0	27,513,897	27.3	1.1
	地方交付税	14,044,265	16.5	0.4	14,916,079	17.7	6.2	16,398,556	19.2	9.9	17,413,144	17.7	6.2	18,911,462	18.8	8.6
	地方譲与税など	3,017,307	3.6	5.0	2,776,762	3.3	8.0	2,589,628	3.0	6.7	3,935,243	4.0	52.0	4,452,715	4.4	13.1
	小計(一般財源)	43,481,600	51.2	0.7	44,686,545	53.1	2.8	47,090,013	55.1	5.4	49,175,805	50.0	4.4	50,878,074	50.5	3.5
	国県支出金	14,584,276	17.2	2.3	14,083,521	16.7	3.4	15,246,840	17.8	8.3	18,108,394	18.4	18.8	20,771,475	20.6	14.7
	地方債	10,559,200	12.4	17.0	9,479,000	11.3	10.2	8,493,700	9.9	10.4	11,900,800	12.1	40.1	11,967,200	11.9	0.6
	その他	16,321,507	19.2	4.9	15,960,180	19.0	2.2	14,649,716	17.1	8.2	19,186,918	19.5	31.0	17,211,521	17.1	10.3
合 計 B	84,946,583	100.0	3.5	84,209,246	100.0	0.9	85,480,269	100.0	1.5	98,371,917	100.0	15.1	100,828,270	100.0	2.5	
歳出	義務的経費	36,077,393	43.8	1.1	37,581,908	46.3	4.2	39,451,325	47.6	5.0	40,738,437	42.8	3.3	42,124,846	43.3	3.4
	うち人件費 C	17,204,559	20.9	3.3	17,369,565	21.4	1.0	17,502,347	21.1	0.8	17,614,675	18.5	0.6	18,094,892	18.6	2.7
	うち公債費	7,781,940	9.4	2.3	8,544,866	10.5	9.8	9,264,800	11.2	8.4	9,805,889	10.3	5.8	10,044,891	10.3	2.4
	投資的経費	21,898,063	26.6	7.2	19,278,895	23.8	12.0	19,156,930	23.1	0.6	26,426,887	27.8	37.9	26,622,833	27.3	0.7
	うち普通建設事業費	21,171,097	25.7	8.4	18,811,018	23.2	11.1	18,701,221	22.5	0.6	26,192,076	27.5	40.1	26,431,290	27.1	0.9
	充当一般財源	6,255,304		13.6	6,974,658		11.5	7,418,227		6.4	9,125,419		23.0	8,338,954		8.6
	その他経費	24,445,399	29.7	3.6	24,299,609	29.9	0.6	24,342,324	29.3	0.2	27,940,569	29.4	14.8	28,645,088	29.4	2.5
合 計	82,420,855	100.0	3.5	81,160,412	100.0	1.5	82,950,579	100.0	2.2	95,105,893	100.0	14.7	97,392,767	100.0	2.4	
自主財源 D	42,052,496		0.8	42,256,057		0.5	42,062,764		0.5	46,292,111		10.1	44,022,330		4.9	
実質収支額	1,982,929		1023.7	2,056,055		3.7	1,828,777		11.1	1,889,905		3.3	2,283,307		20.8	
自主財源比率 D/B	49.5		1.3	50.2		0.7	49.2		1.0	47.1		2.1	43.7		3.4	
人件費/地方税 C/A	65.1		3.6	64.3		0.8	62.3		2.0	63.3		1.0	65.8		2.5	
積立金現在高	8,235,546		11.6	7,183,946		12.8	8,654,492		20.5	9,233,678		6.7	10,838,830		17.4	
うち財政調整基金	1,246,827		5.9	854,625		31.5	1,364,189		59.6	3,634,205		166.4	2,903,473		20.1	
うち減債基金	2,144,734		11.3	1,643,058		23.4	2,370,116		44.3	2,597,329		9.6	2,648,303		2.0	
その他	4,843,985		13.0	4,686,263		3.3	4,920,187		5.0	3,002,144		39.0	5,287,054		76.1	
地方債現在高	73,160,612		9.2	77,564,649		6.0	80,238,217		3.4	85,584,796		6.7	90,609,287		5.9	
公債費比率	16.0		1.3	17.0		1.0	17.4		0.4	17.1		0.3	16.8		0.3	
公債費負担比率	14.3		2.0	14.6		0.3	15.7		1.1	14.7		1.0	15.6		0.9	
起債制限比率	11.1		0.6	11.8		0.7	12.3		0.5	12.3		0.0	12.0		0.3	
債務負担行為額	16,432,657		48.3	14,988,339		8.8	16,305,709		8.8	18,336,449		12.5	12,818,935		30.1	
経常収支比率	81.6		2.8	82.6		1.0	80.7		1.9	79.9		0.8	79.7		0.2	
経常一般財源(歳入)	41,015,331		2.9	42,294,285		3.1	44,680,363		5.6	46,481,841		4.0	47,971,130		3.2	
経常一般財源(歳出)	33,472,841		6.6	34,931,739		4.4	36,067,583		3.3	37,117,793		2.9	38,248,960		3.0	
財政力指数	0.630		0.032	0.632		0.002	0.617		0.015	0.603		0.014	0.587		0.016	
基準財政収入額	21,975,863		2.3	21,965,329		0.0	22,623,399		3.0	23,244,949		2.7	30,022,108		29.2	
基準財政需要額	34,581,371		3.6	35,580,623		2.9	37,723,336		6.0	39,221,246		4.0	40,034,832		2.1	
標準財政規模	41,649,622		3.5	42,654,901		2.4	44,999,190		5.5	46,688,355		3.8	47,327,459		1.4	

(単位:千円、%)

区 分	平成12年度			平成13年度			平成14年度			平成15年度			平成16年度			
	金額	構成比	増減率	金額	構成比	増減率	金額	構成比	増減率	金額	構成比	増減率	金額	構成比	増減率	
歳入	地方税 A	26,461,900	27.5	3.8	26,375,576	28.3	0.3	25,505,542	28.7	3.3	24,619,919	28.3	3.5	27,114,709	31.0	10.1
	地方交付税	19,970,690	20.7	5.6	18,680,539	20.0	6.5	17,858,419	20.1	4.4	16,414,820	18.9	8.1	16,056,116	18.3	2.2
	地方譲与税など	5,403,773	5.6	21.4	5,377,998	5.8	0.5	4,076,505	4.6	24.2	4,263,831	0.0	4.6	5,054,603	5.8	18.5
	小計(一般財源)	51,836,363	53.9	1.9	50,434,113	54.1	2.7	47,440,466	53.4	5.9	45,298,570	52.1	4.5	48,225,428	55.1	6.5
	国庫支出金	18,370,408	19.1	11.6	16,597,903	17.8	9.6	14,944,909	16.8	10.0	17,564,386	20.2	17.5	16,813,897	19.2	4.3
	地方債	11,570,900	12.0	3.3	10,457,300	11.2	9.6	10,099,784	11.4	3.4	9,801,300	11.3	3.0	7,885,400	9.0	19.5
	その他	14,475,185	15.0	15.9	15,732,626	16.9	8.7	16,361,606	18.4	4.0	14,350,665	16.5	12.3	14,657,198	16.7	2.1
合 計 B	96,252,856	100.0	4.5	93,221,942	100.0	3.1	88,846,765	100.0	4.7	87,014,921	100.0	2.1	87,581,923	100.0	0.7	
歳出	義務的経費	39,163,365	42.3	7.0	40,405,753	45.2	3.2	40,327,372	46.7	0.2	41,581,607	49.3	3.1	42,169,773	49.9	1.4
	うち人件費 C	16,905,923	18.3	6.6	17,091,523	19.1	1.1	16,349,863	19.0	4.3	16,303,403	19.3	0.3	15,998,732	19.0	1.9
	うち公債費	9,754,869	10.5	2.9	10,172,209	11.4	4.3	9,952,484	11.5	2.2	10,095,986	12.0	1.4	10,121,587	12.0	0.3
	投資的経費	27,175,389	29.4	2.1	22,449,865	25.1	17.4	17,583,534	20.4	21.7	15,091,167	17.9	14.2	13,676,333	16.2	9.4
	うち普通建設事業費	27,063,891	29.2	2.4	22,165,905	24.8	18.1	17,486,194	20.3	21.1	14,534,779	17.2	16.9	13,165,040	15.6	9.4
	充当一般財源	7,829,794		6.1	7,667,163	8.6	2.1	6,647,680	7.7	13.3	5,949,363	7.1	10.5	5,793,373	6.9	2.6
	その他経費	26,217,535	28.3	8.5	26,441,515	29.6	0.9	28,356,286	32.9	7.2	27,616,925	32.8	2.6	28,573,674	33.9	3.5
合 計	92,556,289	100.0	5.0	89,297,133	100.0	3.5	86,267,192	100.0	3.4	84,289,699	0.0	2.3	84,419,780	100.0	0.2	
自主財源 D	40,231,350		8.6	41,382,965		2.9	41,141,347		0.6	38,240,415		7.1	41,020,006		7.3	
実質収支額	2,727,951		19.5	2,628,248		3.7	1,878,645		28.5	2,212,995		17.8	2,727,903		23.3	
自主財源比率 D/B	41.8		1.9	44.4		2.6	46.3		1.9	43.9		2.4	46.8		2.9	
人件費/地方税 C/A	63.9		1.9	64.8		0.9	64.1		0.7	66.2		2.1	59.0		7.2	
積立金現在高	10,006,736		7.7	9,716,179		2.9	9,766,413		0.5	8,531,351		12.6	8,297,424		2.7	
うち財政調整基金	2,854,278		1.7	2,860,886		0.2	2,393,687		16.3	2,405,615		0.5	2,251,495		6.4	
うち減債基金	2,752,470		3.9	2,486,990		9.6	3,388,336		36.2	2,504,529		26.1	2,686,446		7.3	
その他	4,399,988		16.8	4,368,303		0.7	3,984,390		8.8	3,621,207		9.1	3,359,483		7.2	
地方債現在高	95,439,956		5.3	98,609,086		3.3	101,508,751		2.9	103,762,582		2.2	103,453,193		0.3	
公債費比率	16.2		0.6	16.8		0.6	16.3		0.5	16.2		0.1	16.5		0.3	
公債費負担比率	15.6		0.0	16.0		0.4	16.1		0.1	16.3		0.2	16.2		0.1	
起債制限比率	11.5		0.5	11.1		0.4	10.8		0.3	10.7		0.1	10.7		0.0	
債務負担行為額	10,985,969		14.3	9,611,262		12.5	8,738,791		9.1	8,691,367		0.5	8,364,344		3.8	
経常収支比率	77.6		2.1	79.4		1.8	81.6		2.2	82.5		0.9	81.2		1.3	
経常一般財源(歳入)	48,917,628		2.0	47,578,471		2.7	44,765,868		5.9	42,823,833		4.3	45,359,992		5.9	
経常一般財源(歳出)	37,967,665		0.7	38,812,187		2.2	38,488,405		0.8	38,905,497		1.1	39,436,798		1.4	
財政力指数	0.570		0.017	0.561		0.009	0.563		0.002	0.575		0.012	0.583		0.008	
基準財政収入額	22,321,274		25.7	22,555,924		1.1	21,824,355		3.2	21,158,001		3.1	21,430,012		1.3	
基準財政需要額	40,642,910		1.5	39,675,793		2.4	38,162,491		3.8	36,210,389		5.1	36,086,001		0.3	
標準財政規模	47,823,620		1.0	46,882,575		2.0	45,164,448		3.7	42,914,762		5.0	42,955,919		0.1	

(単位:千円、%)

区 分	平成16年度 (合併純計後)		平成17年度			平成18年度			平成19年度			平成20年度			
	金額	構成比	金額	構成比	増減率	金額	構成比	増減率	金額	構成比	増減率	金額	構成比	増減率	
歳入	地方税 A	28,392,540	28.3	26,794,967	26.5	5.6	26,888,672	26.1	0.3	28,978,704	28.3	7.8	29,329,257	29.2	1.2
	地方交付税	21,769,019	21.7	22,859,495	22.6	5.0	22,402,375	21.7	2.0	22,007,134	21.5	1.8	22,398,916	22.3	1.8
	地方譲与税など	5,535,130	5.5	5,706,423	5.7	3.1	6,331,179	6.1	10.9	4,114,378	4.0	35.0	3,985,488	4.0	3.1
	小計(一般財源)	55,696,689	55.5	55,360,885	54.8	0.6	55,622,226	53.9	0.5	55,100,216	53.9	0.9	55,713,661	55.4	1.1
	国県支出金	18,151,069	18.1	18,631,095	18.4	2.6	18,035,854	17.5	3.2	20,405,858	19.9	13.1	19,198,754	19.1	5.9
	地方債	9,330,400	9.3	7,906,900	7.8	15.3	10,212,300	9.9	29.2	8,996,500	8.8	11.9	7,573,200	7.5	15.8
	その他	17,123,732	17.1	19,173,395	19.0	12.0	19,232,169	18.7	0.3	17,794,931	17.4	7.5	17,990,270	17.9	1.1
合 計 B	100,301,890	100.0	101,072,275	100.0	0.8	103,102,549	100.0	2.0	102,297,505	100.0	0.8	100,475,885	100.0	1.8	
歳出	義務的経費	48,256,725	49.7	48,556,802	50.2	0.6	48,707,090	49.2	0.3	49,347,982	50.1	1.3	49,769,731	51.5	0.9
	うち人件費 C	18,360,941	18.9	18,350,456	19.0	0.1	17,783,732	18.0	3.1	17,456,193	17.7	1.8	17,145,882	17.8	1.8
	うち公債費	12,835,111	13.2	12,582,341	13.0	2.0	12,748,842	12.9	1.3	13,136,926	13.3	3.0	13,153,859	13.6	0.1
	投資的経費	15,871,650	16.3	12,974,206	13.4	18.3	14,561,051	14.7	12.2	16,163,999	16.4	11.0	13,605,104	14.1	15.8
	うち普通建設事業費	15,270,180	15.7	12,871,177	13.3	15.7	14,044,223	14.2	9.1	15,794,750	16.0	12.5	13,541,613	14.0	14.3
	充当一般財源	6,352,078	6.5	5,171,846	5.4	18.6	5,206,299	5.3	0.7	4,455,821	4.5	14.4	4,664,407	4.8	4.7
	その他経費	32,958,214	34.0	35,036,894	36.4	6.3	35,731,588	36.1	2.0	32,961,213	33.5	7.8	33,213,577	34.4	0.8
合 計	97,086,589	100.0	96,567,902	100.0	0.5	98,999,729	100.0	2.5	98,473,194	100.0	0.5	96,588,412	100.0	1.9	
自主財源 D	44,761,235		45,209,674		1.0	45,363,249		0.3	45,977,695		1.4	46,511,632		1.2	
実質収支額	2,745,123		3,872,480		41.1	3,087,381		20.3	3,094,387		0.2	3,213,246		3.8	
自主財源比率 D/B	44.6		44.7		0.2	44.0		1.6	44.9		2.0	46.3		3.1	
人件費/地方税 C/A	64.7		68.5		5.9	66.1		3.5	60.2		8.9	58.5		2.8	
積立金現在高	12,035,924		11,102,117		7.8	13,298,807		19.8	13,282,475		0.1	13,417,118		1.0	
うち財政調整基金	3,072,092		3,608,277		17.5	3,019,139		16.3	2,895,145		4.1	3,154,860		9.0	
うち減債基金	3,797,104		3,087,301		18.7	3,101,679		0.5	3,148,934		1.5	2,932,487		6.9	
その他	5,166,728		4,406,539		14.7	7,177,989		62.9	7,238,396		0.8	7,329,771		1.3	
地方債現在高	125,474,165		123,429,771		1.6	123,394,377		0.0	121,669,650		1.4	118,451,534		2.6	
公債費比率	16.8		15.9		5.4	16.0		0.6	15.8		1.3	15.2		3.8	
公債費負担比率	17.5		16.7		4.6	17.2		3.0	18.3		6.4	18.2		0.5	
起債制限比率	11.2		11.2		0.0	11.1		0.9	11.0		0.9	11.1		0.9	
債務負担行為額	9,239,314		7,857,293		15.0	6,718,511		14.5	6,732,777		0.2	5,075,402		24.6	
経常収支比率	83.4		85.6		2.6	86.3		0.8	87.6		1.5	87.8		0.2	
経常一般財源(歳入)	52,169,622		52,207,666		0.1	52,752,672		1.0	52,420,382		0.6	52,989,700		1.1	
経常一般財源(歳出)	46,769,260		47,349,257		1.2	47,834,009		1.0	47,842,836		0.0	48,345,598		1.1	
財政力指数	0.526		0.534		1.500	0.545		0.011	0.556		0.011	0.567		0.011	
基準財政収入額	22,889,979		23,063,802		0.8	23,707,107		2.8	24,150,780		1.9	24,519,040		1.5	
基準財政需要額	42,517,784		42,947,155		1.0	42,223,790		1.7	42,453,791		0.5	43,044,993		1.4	
標準財政規模	49,800,452		50,939,694		2.3	51,237,286		0.6	51,585,576		0.7	54,303,248		5.3	

実増減率 = 平成16年度(合併純計) 平成17年度の増減率

(単位:千円、%)

区 分	平成20年度 (合併純計後)		平成21年度			平成22年度			平成23年度			
	金額	構成比	金額	構成比	増減率	金額	構成比	増減率	金額	構成比	増減率	
歳入	地方税 A	30,162,898	28.2	29,478,683	24.2	2.3	29,112,911	24.3	1.2	29,514,264	24.4	1.4
	地方交付税	25,486,952	23.8	26,509,643	21.8	4.0	28,845,574	24.1	8.8	29,353,948	24.3	1.8
	地方譲与税など	4,211,427	3.9	4,089,833	3.4	2.9	4,083,532	3.4	0.2	3,883,590	3.2	4.9
	小計(一般財源)	59,861,277	56.0	60,078,159	49.4	0.4	62,042,017	51.8	3.3	62,751,802	52.0	1.1
	国県支出金	20,044,957	18.7	27,938,798	23.0	39.4	26,254,738	21.9	6.0	27,705,488	22.9	5.5
	地方債	8,030,700	7.5	9,027,000	7.4	12.4	10,054,200	8.4	11.4	8,529,000	7.1	15.2
	その他	19,022,881	17.8	24,563,811	20.2	29.1	21,419,043	17.9	12.8	21,784,728	18.0	1.7
合 計 B	106,959,815	100.0	121,607,768	100.0	13.7	119,769,998	100.0	1.5	120,771,018	100.0	0.8	
歳出	義務的経費	52,667,366	51.2	53,904,871	45.9	2.3	57,186,780	50.0	6.1	58,515,809	50.3	2.3
	うち人件費 C	18,461,875	18.0	18,662,972	15.9	1.1	18,031,630	15.8	3.4	18,099,854	15.6	0.4
	うち公債費	14,144,122	13.8	14,010,966	11.9	0.9	14,004,161	12.3	0.0	14,372,456	12.4	2.6
	投資的経費	14,207,993	13.8	16,829,000	14.3	18.4	15,025,746	13.1	10.7	14,807,538	12.7	1.5
	うち普通建設事業費	14,140,173	13.8	16,462,605	14.0	16.4	14,743,765	12.9	10.4	14,598,376	12.6	1.0
	充当一般財源	4,860,279	4.7	6,766,681	5.8	39.2	6,197,596	5.4	8.4	5,252,229	4.5	15.3
	その他経費	35,916,064	34.9	46,618,270	39.7	29.8	42,135,226	36.8	9.6	42,905,480	36.9	1.8
合 計	102,791,423	100.0	117,352,141	100.0	14.2	114,347,752	100.0	2.6	116,228,827	100.0	1.6	
自主財源 D	48,376,258		53,246,068		10.1	49,698,745		6.7	50,476,761		1.6	
実質収支額	3,381,712		3,756,812		11.1	4,060,796		8.1	3,777,377		7.0	
自主財源比率 D/B	45.2		43.8		3.1	41.5		5.3	41.8		0.7	
人件費/地方税 C/A	61.2		63.3		3.4	61.9		2.2	61.3		1.0	
積立金現在高	15,479,681		16,695,926		7.9	18,613,605		11.5	20,365,408		9.4	
うち財政調整基金	3,541,558		5,344,860		50.9	7,070,981		32.3	8,798,278		24.4	
うち減債基金	3,123,678		3,191,315		2.2	3,214,060		0.7	3,251,813		1.2	
その他	8,814,445		8,159,751		7.4	8,328,564		2.1	8,315,317		0.2	
地方債現在高	127,857,760		125,150,881		2.1	123,318,472		1.5	119,479,296		3.1	
公債費比率	14.8		14.3		3.4	14.0		2.1	13.3		5.0	
公債費負担比率	18.1		16.6		8.3	16.5		0.6	17.2		4.1	
起債制限比率	10.9		10.8		0.9	10.2		5.6	9.7		4.9	
債務負担行為額	5,200,723		4,852,875		6.7	4,318,837		11.0	3,737,511		13.5	
経常収支比率	88.1		87.4		0.8	83.7		4.2	85.7		2.4	
経常一般財源(歳入)	56,837,088		56,875,887		0.1	58,867,002		3.5	59,618,103		1.3	
経常一般財源(歳出)	52,053,602		52,732,407		1.3	53,863,777		2.1	54,874,096		1.9	
財政力指数	0.543		0.535		0.008	0.52		0.016	0.51		0.009	
基準財政収入額	25,362,815		24,067,612		5.1	23,226,068		3.5	23,497,363		1.2	
基準財政需要額	46,665,633		46,690,842		0.1	46,740,154		0.1	47,031,298		0.6	
標準財政規模	58,349,881		58,759,122		0.7	62,036,553		5.6	61,976,514		0.1	

実増減率 = 平成20年度(合併純計) 平成21年度の増減率

第4表 歳入の推移

(単位:千円、%)

区 分	昭和60年度			昭和61年度			昭和62年度			昭和63年度			平成元年度		
	決算額	構成比	増減率	決算額	構成比	増減率	決算額	構成比	増減率	決算額	構成比	増減率	決算額	構成比	増減率
地方税	17,640,821	32.8%	5.4%	18,615,982	32.8%	5.5%	19,537,013	32.6%	4.9%	19,971,677	33.1%	2.2%	20,170,334	31.4%	1.0%
地方譲与税	445,242	0.8%	-5.3%	468,777	0.8%	5.3%	472,344	0.8%	0.8%	526,037	0.9%	11.4%	1,190,676	1.9%	126.3%
利子割交付金								0.0%		145,215	0.2%	皆増	383,443	0.6%	164.1%
配当割交付金															
株式譲渡所得等所得割交付金															
地方消費税交付金								0.0%			0.0%			0.0%	
ゴルフ場交付金	56,671	0.1%	-3.0%	63,350	0.1%	11.8%	63,739	0.1%	0.6%	69,341	0.1%	8.8%	88,131	0.1%	27.1%
特別消費税交付金								0.0%			0.0%			0.0%	
自動車交付金	200,364	0.4%	5.1%	213,425	0.4%	6.5%	240,647	0.4%	12.8%	292,484	0.5%	21.5%	316,626	0.5%	8.3%
地方特例交付金								0.0%			0.0%			0.0%	
地方交付税	10,218,443	19.0%		11,134,032	19.6%	9.0%	11,507,354	19.2%	3.4%	11,746,491	19.5%	2.1%	14,178,164	22.1%	20.7%
普通	9,398,449	17.5%	18.1%	10,247,364	18.0%	9.0%	10,534,824	17.6%	2.8%	10,713,054	17.8%	1.7%	13,041,608	20.3%	21.7%
特別	819,994	1.5%	17.0%	886,668	1.6%	8.1%	972,530	1.6%	9.7%	1,033,437	1.7%	6.3%	1,136,556	1.8%	10.0%
小 計	28,561,541	53.1%	9.4%	30,495,566	53.7%	6.8%	31,821,097	53.1%	4.3%	32,751,245	54.3%	2.9%	36,327,374	56.6%	10.9%
交通安全交付金	36,838	0.1%	-2.0%	32,537	0.1%	-11.7%	53,516	0.1%	64.5%	49,990	0.1%	-6.6%	42,584	0.1%	-14.8%
分担金・負担金	1,253,259	2.3%	-0.6%	1,368,686	2.4%	9.2%	1,455,527	2.4%	6.3%	1,443,664	2.4%	-0.8%	1,595,512	2.5%	10.5%
使用料	844,491	1.6%	6.1%	890,615	1.6%	5.5%	919,588	1.5%	3.3%	1,030,498	1.7%	12.1%	1,132,982	1.8%	9.9%
手数料	341,087	0.6%	8.8%	344,308	0.6%	0.9%	349,837	0.6%	1.6%	354,361	0.6%	1.3%	365,276	0.6%	3.1%
国庫支出金	10,622,213	19.8%	-6.8%	10,140,046	17.9%	-4.5%	10,084,922	16.8%	-0.5%	9,213,395	15.3%	-8.6%	9,508,064	14.8%	3.2%
国有提供交付金	529,757	1.0%	0.6%	530,757	0.9%	0.2%	532,510	0.9%	0.3%	536,567	0.9%	0.8%	590,062	0.9%	10.0%
都道府県支出金	2,010,451	3.7%	12.8%	2,580,910	4.5%	28.4%	2,275,981	3.8%	-11.8%	2,237,239	3.7%	-1.7%	2,372,864	3.7%	6.1%
財産収入	1,044,678	1.9%	146.9%	539,088	0.9%	-48.4%	1,028,316	1.7%	90.8%	756,429	1.3%	-26.4%	997,906	1.6%	31.9%
寄附金	44,278	0.1%	-10.9%	51,803	0.1%	17.0%	123,036	0.2%	137.5%	60,474	0.1%	-50.8%	107,906	0.2%	78.4%
繰入金	644,675	1.2%	14.4%	174,811	0.3%	-72.9%	168,997	0.3%	-3.3%	282,306	0.5%	67.0%	397,359	0.6%	40.8%
繰越金	453,620	0.8%	-47.8%	1,070,722	1.9%	136.0%	1,183,130	2.0%	10.5%	2,191,330	3.6%	85.2%	1,659,875	2.6%	-24.3%
諸収入	4,243,490	7.9%	5.4%	4,419,906	7.8%	4.2%	5,311,408	8.9%	20.2%	4,864,184	8.1%	-8.4%	5,045,979	7.9%	3.7%
地方債	3,120,100	5.8%	-12.6%	4,152,700	7.3%	33.1%	4,643,175	7.7%	11.8%	4,559,380	7.6%	-1.8%	4,078,016	6.3%	-10.6%
合 計	53,750,478	100.0%	15.1%	56,792,455	100.0%	5.7%	59,951,040	100.0%	5.6%	60,331,062	100.0%	0.6%	64,221,759	100.0%	6.4%
自主財源	26,510,399	49.3%	5.4%	27,475,921	48.4%	3.6%	30,076,852	50.2%	9.5%	30,954,923	51.3%	2.9%	31,473,129	49.0%	1.7%
依存財源	27,240,079	50.7%	2.1%	29,316,534	51.6%	7.6%	29,874,188	49.8%	1.9%	29,376,139	48.7%	-1.7%	32,748,630	51.0%	11.5%

(単位:千円、%)

区 分	平成2年度			平成3年度			平成4年度			平成5年度			平成6年度		
	決算額	構成比	増減率	決算額	構成比	増減率	決算額	構成比	増減率	決算額	構成比	増減率	決算額	構成比	増減率
地方税	20,765,406	29.8%	3.0%	21,843,389	28.3%	5.2%	24,441,711	29.4%	11.9%	26,625,889	32.4%	8.9%	25,892,418	29.4%	-2.8%
地方譲与税	1,413,704	2.0%	18.7%	1,507,715	2.0%	6.6%	1,676,010	2.0%	11.2%	1,822,518	2.2%	8.7%	1,830,090	2.1%	0.4%
利子割交付金	822,211	1.2%	114.4%	935,890	1.2%	13.8%	614,126	0.7%	-34.4%	660,477	0.8%	7.5%	826,256	0.9%	25.1%
配当割交付金															
株式譲渡所得等所得割交付金															
地方消費税交付金		0.0%			0.0%			0.0%			0.0%			0.0%	
ゴルフ場交付金	98,457	0.1%	11.7%	95,005	0.1%	-3.5%	98,992	0.1%	4.2%	92,286	0.1%	-6.8%	84,674	0.1%	-8.2%
特別消費税交付金		0.0%		14,651	0.0%	皆増	75,987	0.1%	418.6%	91,828	0.1%	20.8%	89,553	0.1%	-2.5%
自動車交付金	333,701	0.5%	5.4%	348,161	0.5%	4.3%	348,967	0.4%	0.2%	325,156	0.4%	-6.8%	345,317	0.4%	6.2%
地方特例交付金		0.0%			0.0%			0.0%			0.0%			0.0%	
地方交付税	15,427,394	22.1%	8.8%	16,634,007	21.5%	7.8%	16,634,089	20.0%	0.0%	14,215,757	17.3%	-14.5%	14,106,535	16.0%	-0.8%
普通	14,186,847	20.3%	8.8%	15,377,879	19.9%	8.4%	15,363,578	18.5%	-0.1%	12,965,790	15.8%	-15.6%	11,841,149	13.5%	-8.7%
特別	1,240,547	1.8%	9.1%	1,256,128	1.6%	1.3%	1,270,511	1.5%	1.1%	1,249,967	1.5%	-1.6%	2,265,386	2.6%	81.2%
小 計	38,860,873	55.7%	7.0%	41,378,818	53.6%	6.5%	43,889,882	52.8%	6.1%	43,833,911	53.3%	-0.1%	43,174,843	49.1%	-1.5%
交通安全交付金	45,608	0.1%	7.1%	53,548	0.1%	17.4%	48,489	0.1%	-9.4%	47,517	0.1%	-2.0%	47,912	0.1%	0.8%
分担金・負担金	1,622,502	2.3%	1.7%	1,723,679	2.2%	6.2%	1,896,234	2.3%	10.0%	2,049,019	2.5%	8.1%	2,228,829	2.5%	8.8%
使用料	1,233,770	1.8%	8.9%	1,266,733	1.6%	2.7%	1,357,362	1.6%	7.2%	1,470,004	1.8%	8.3%	1,486,461	1.7%	1.1%
手数料	376,136	0.5%	3.0%	377,156	0.5%	0.3%	392,908	0.5%	4.2%	416,211	0.5%	5.9%	436,042	0.5%	4.8%
国庫支出金	10,122,103	14.5%	6.5%	11,033,529	14.3%	9.0%	11,912,675	14.3%	8.0%	11,602,630	14.1%	-2.6%	11,815,337	13.4%	1.8%
国有提供交付金	592,537	0.8%	0.4%	593,876	0.8%	0.2%	609,448	0.7%	2.6%	611,311	0.7%	0.3%	612,966	0.7%	0.3%
都道府県支出金	2,628,021	3.8%	10.8%	3,333,803	4.3%	26.9%	2,949,980	3.5%	-11.5%	3,194,365	3.9%	8.3%	3,110,016	3.5%	-2.6%
財産収入	1,603,301	2.3%	60.7%	1,284,757	1.7%	-19.9%	994,296	1.2%	-22.6%	845,075	1.0%	-15.0%	838,166	1.0%	-0.8%
寄附金	66,213	0.1%	-38.6%	182,865	0.2%	176.2%	31,652	0.0%	-82.7%	37,723	0.0%	19.2%	28,719	0.0%	-23.9%
繰入金	385,290	0.6%	-3.0%	1,045,059	1.4%	171.2%	3,125,212	3.8%	199.0%	1,919,670	2.3%	-38.6%	3,003,084	3.4%	56.4%
繰越金	1,053,698	1.5%	-36.5%	2,026,527	2.6%	92.3%	1,348,040	1.6%	-33.5%	2,342,549	2.8%	73.8%	2,784,055	3.2%	18.8%
諸収入	5,367,999	7.7%	6.4%	5,293,529	6.9%	-1.4%	5,207,432	6.3%	-1.6%	5,915,782	7.2%	13.6%	5,702,097	6.5%	-3.6%
地方債	5,824,804	8.3%	42.8%	7,632,390	9.9%	31.0%	9,386,053	11.3%	23.0%	7,951,400	9.7%	-15.3%	12,726,700	14.5%	60.1%
合 計	69,782,855	100.0%	8.7%	77,226,269	100.0%	10.7%	83,149,663	100.0%	7.7%	82,237,167	100.0%	-1.1%	87,995,227	100.0%	7.0%
自主財源	32,474,315	46.5%	3.2%	35,043,694	45.4%	7.9%	38,794,847	46.7%	10.7%	41,621,922	50.6%	7.3%	42,399,871	48.2%	1.9%
依存財源	37,308,540	53.5%	13.9%	42,182,575	54.6%	13.1%	44,354,816	53.3%	5.1%	40,615,245	49.4%	-8.4%	45,595,356	51.8%	12.3%

(単位:千円、%)

区 分	平成7年度			平成8年度			平成9年度			平成10年度			平成11年度		
	決算額	構成比	増減率	決算額	構成比	増減率	決算額	構成比	増減率	決算額	構成比	増減率	決算額	構成比	増減率
地方税	26,420,028	31.1%	2.0%	26,993,704	32.1%	2.2%	28,101,829	32.9%	4.1%	27,827,418	28.3%	-1.0%	27,513,897	27.3%	-1.1%
地方譲与税	1,849,863	2.2%	1.1%	1,886,365	2.2%	2.0%	1,118,535	1.3%	-40.7%	703,371	0.7%	-37.1%	723,546	0.7%	2.9%
利子割交付金	632,879	0.7%	-23.4%	341,175	0.4%	-46.1%	270,997	0.3%	-20.6%	233,702	0.2%	-13.8%	248,980	0.2%	6.5%
配当割交付金															
株式譲渡所得等所得割交付金															
地方消費税交付金		0.0%			0.0%		547,619	0.6%	皆増	2,418,792	2.5%	341.7%	2,262,574	2.2%	-6.5%
ゴルフ場交付金	84,065	0.1%	-0.7%	80,840	0.1%	-3.8%	79,082	0.1%	-2.2%	70,979	0.1%	-10.2%	68,718	0.1%	-3.2%
特別消費税交付金	94,254	0.1%	5.2%	95,979	0.1%	1.8%	222,674	0.3%	132.0%	212,078	0.2%	-4.8%	186,608	0.2%	-12.0%
自動車交付金	356,246	0.4%	3.2%	372,403	0.4%	4.5%	350,721	0.4%	-5.8%	296,321	0.3%	-15.5%	293,447	0.3%	-1.0%
地方特例交付金		0.0%			0.0%			0.0%			0.0%		668,842	0.7%	
地方交付税	14,044,265	16.5%	-0.4%	14,916,079	17.7%	6.2%	16,398,556	19.2%	9.9%	17,413,144	17.7%	6.2%	18,911,462	18.8%	8.6%
普通	12,590,034	14.8%	6.3%	13,615,271	16.2%	8.1%	15,073,684	17.6%	10.7%	15,951,530	16.2%	5.8%	17,325,351	17.2%	8.6%
特別	1,454,231	1.7%	-35.8%	1,300,808	1.5%	-10.6%	1,324,872	1.5%	1.8%	1,461,614	1.5%	10.3%	1,586,111	1.6%	8.5%
小 計	43,481,600	51.2%	0.7%	44,686,545	53.1%	2.8%	47,090,013	55.1%	5.4%	49,175,805	50.0%	4.4%	50,878,074	50.5%	3.5%
交通安全交付金	47,646	0.1%	-0.6%	49,320	0.1%	3.5%	51,216	0.1%	3.8%	52,540	0.1%	2.6%	52,670	0.1%	0.2%
分担金・負担金	2,246,621	2.6%	0.8%	2,332,557	2.8%	3.8%	2,495,048	2.9%	7.0%	2,675,846	2.7%	7.2%	2,903,895	2.9%	8.5%
使用料	1,618,653	1.9%	8.9%	1,685,459	2.0%	4.1%	1,732,706	2.0%	2.8%	1,650,079	1.7%	-4.8%	1,701,394	1.7%	3.1%
手数料	457,981	0.5%	5.0%	447,270	0.5%	-2.3%	440,333	0.5%	-1.6%	438,803	0.4%	-0.3%	447,553	0.4%	2.0%
国庫支出金	11,447,760	13.5%	-3.1%	10,721,491	12.7%	-6.3%	11,737,882	13.7%	9.5%	14,154,206	14.4%	20.6%	16,509,944	16.4%	16.6%
国有提供交付金	641,393	0.8%	4.6%	648,507	0.8%	1.1%	637,565	0.7%	-1.7%	669,685	0.7%	5.0%	650,418	0.6%	-2.9%
都道府県支出金	3,136,516	3.7%	0.9%	3,362,030	4.0%	7.2%	3,508,958	4.1%	4.4%	3,954,188	4.0%	12.7%	4,261,531	4.2%	7.8%
財産収入	626,712	0.7%	-25.2%	1,213,700	1.4%	93.7%	1,230,025	1.4%	1.3%	1,190,050	1.2%	-3.2%	822,776	0.8%	-30.9%
寄附金	53,746	0.1%	87.1%	34,288	0.0%	-36.2%	23,201	0.0%	-32.3%	98,760	0.1%	325.7%	162,471	0.2%	64.5%
繰入金	1,971,855	2.3%	-34.3%	1,450,975	1.7%	-26.4%	857,879	1.0%	-40.9%	4,630,132	4.7%	439.7%	2,659,974	2.6%	-42.6%
繰越金	2,564,244	3.0%	-7.9%	2,325,728	2.8%	-9.3%	2,048,834	2.4%	-11.9%	2,029,690	2.1%	-0.9%	2,766,024	2.7%	36.3%
諸収入	6,092,656	7.2%	6.8%	5,772,376	6.9%	-5.3%	5,132,909	6.0%	-11.1%	5,751,333	5.8%	12.0%	5,044,346	5.0%	-12.3%
地方債	10,559,200	12.4%	-17.0%	9,479,000	11.3%	-10.2%	8,493,700	9.9%	-10.4%	11,900,800	12.1%	40.1%	11,967,200	11.9%	0.6%
合 計	84,946,583	100.0%	-3.5%	84,209,246	100.0%	-0.9%	85,480,269	100.0%	1.5%	98,371,917	100.0%	15.1%	100,828,270	100.0%	2.5%
自主財源	42,052,496	49.5%	-0.8%	42,256,057	50.2%	0.5%	42,062,764	49.2%	-0.5%	46,292,111	47.1%	10.1%	44,022,330	43.7%	-4.9%
依存財源	42,894,087	50.5%	-5.9%	41,953,189	49.8%	-2.2%	43,417,505	50.8%	3.5%	52,079,806	52.9%	20.0%	56,805,940	56.3%	9.1%

(単位:千円、%)

区 分	平成12年度			平成13年度			平成14年度			平成15年度			平成16年度		
	決算額	構成比	増減率	決算額	構成比	増減率	決算額	構成比	増減率	決算額	構成比	増減率	決算額	構成比	増減率
地方税	26,461,900	27.5%	-3.8%	26,375,576	28.3%	-0.3%	25,505,542	28.7%	-3.3%	24,619,919	28.3%	-3.5%	27,114,709	31.0%	10.1%
地方譲与税	743,069	0.8%	2.7%	703,855	0.8%	-5.3%	702,300	0.8%	-0.2%	743,482	0.9%	5.9%	1,196,567	1.4%	60.9%
利子割交付金	1,094,793	1.1%	339.7%	1,291,700	1.4%	18.0%	329,057	0.4%	-74.5%	222,960	0.3%	-32.2%	225,658	0.2%	1.2%
配当割交付金													20,340	0.0%	皆増
株式譲渡所得等所得割交付金													23,166	0.0%	皆増
地方消費税交付金	2,333,321	2.4%	3.1%	2,175,069	2.3%	-6.8%	1,897,798	2.1%	-12.7%	2,135,213	2.4%	12.5%	2,443,441	2.8%	14.4%
ゴルフ場交付金	57,278	0.1%	-16.6%	59,559	0.1%	4.0%	64,436	0.1%	8.2%	46,709	0.1%	-27.5%	52,531	0.1%	12.5%
特別消費税交付金	33,547	0.0%	-82.0%	758	0.0%	-97.7%	339	0.0%	-55.3%	299	0.0%	-11.8%	0	0.0%	皆減
自動車交付金	264,833	0.3%	-9.8%	278,919	0.3%	5.3%	234,321	0.3%	-16.0%	251,730	0.3%	7.4%	251,958	0.3%	0.1%
地方特例交付金	876,932	0.9%	31.1%	868,138	0.9%	-1.0%	848,254	1.0%	-2.3%	863,438	1.0%	1.8%	840,942	1.0%	-2.6%
地方交付税	19,970,690	20.7%	5.6%	18,680,539	20.0%	-6.5%	17,858,419	20.1%	-4.4%	16,414,820	18.9%	-8.1%	16,056,116	18.3%	-2.2%
普通	18,321,636	19.0%	5.8%	17,090,482	18.3%	-6.7%	16,313,992	18.4%	-4.5%	14,961,650	17.2%	-8.3%	14,655,989	16.7%	-2.0%
特別	1,649,054	1.7%	4.0%	1,590,057	1.7%	-3.6%	1,544,427	1.7%	-2.9%	1,453,170	1.7%	-5.9%	1,400,127	1.6%	-3.7%
小 計	51,836,363	53.9%	1.9%	50,434,113	54.1%	-2.7%	47,440,466	53.4%	-5.9%	45,298,570	52.1%	-4.5%	48,225,428	55.1%	6.5%
交通安全交付金	44,647	0.0%	-15.2%	44,978	0.0%	0.7%	44,497	0.1%	-1.1%	47,788	0.1%	7.4%	45,664	0.1%	-4.4%
分担金・負担金	2,532,011	2.6%	-12.8%	2,288,933	2.5%	-9.6%	2,152,084	2.4%	-6.0%	1,982,881	2.3%	-7.9%	2,054,133	2.4%	3.6%
使用料	1,629,479	1.7%	-4.2%	1,669,472	1.8%	2.5%	1,669,177	1.9%	0.0%	1,695,231	1.9%	1.6%	1,693,817	1.9%	-0.1%
手数料	453,797	0.5%	1.4%	471,701	0.5%	3.9%	492,762	0.6%	4.5%	549,811	0.6%	11.6%	568,838	0.6%	3.5%
国庫支出金	14,708,114	15.3%	-10.9%	12,959,172	13.9%	-11.9%	11,493,688	12.9%	-11.3%	13,795,385	15.9%	20.0%	13,044,436	14.9%	-5.4%
国有提供交付金	661,088	0.7%	1.6%	680,259	0.7%	2.9%	681,304	0.8%	0.2%	682,381	0.8%	0.2%	706,237	0.8%	3.5%
都道府県支出金	3,662,294	3.8%	-14.1%	3,638,731	3.9%	-0.6%	3,451,221	3.9%	-5.2%	3,769,001	4.3%	9.2%	3,769,461	4.3%	0.0%
財産収入	423,985	0.4%	-48.5%	1,148,465	1.2%	170.9%	1,140,342	1.3%	-0.7%	606,876	0.7%	-46.8%	1,104,436	1.3%	82.0%
寄附金	327,690	0.3%	101.7%	21,228	0.0%	-93.5%	47,858	0.1%	125.4%	29,735	0.0%	-37.9%	24,819	0.0%	-16.5%
繰入金	840,276	0.9%	-68.4%	1,428,239	1.5%	70.0%	2,037,353	2.3%	42.6%	1,867,999	2.1%	-8.3%	1,415,914	1.6%	-24.2%
繰越金	3,435,503	3.6%	24.2%	3,696,567	4.0%	7.6%	3,924,809	4.4%	6.2%	2,579,573	3.0%	-34.3%	2,721,122	3.1%	5.5%
諸収入	4,126,709	4.3%	-18.2%	4,282,784	4.6%	3.8%	4,171,420	4.7%	-2.6%	4,308,390	4.9%	3.3%	4,322,218	4.9%	0.3%
地方債	11,570,900	12.0%	-3.3%	10,457,300	11.2%	-9.6%	10,099,784	11.4%	-3.4%	9,801,300	11.3%	-3.0%	7,885,400	9.0%	-19.5%
合 計	96,252,856	100.0%	-4.5%	93,221,942	100.0%	-3.1%	88,846,765	100.0%	-4.7%	87,014,921	100.0%	-2.1%	87,581,923	100.0%	0.7%
自主財源	40,231,350	41.8%	-8.6%	41,382,965	44.4%	2.9%	41,141,347	46.3%	-0.6%	38,240,415	43.9%	-7.1%	41,020,006	46.8%	7.3%
依存財源	56,021,506	58.2%	-1.4%	51,838,977	55.6%	-7.5%	47,705,418	53.7%	-8.0%	48,774,506	56.1%	2.2%	46,561,917	53.2%	-4.5%

(単位:千円、%)

区 分	平成16年度 (合併純計後)		平成17年度			平成18年度			平成19年度			平成20年度		
	決算額	構成比	決算額	構成比	増減率	決算額	構成比	増減率	決算額	構成比	増減率	決算額	構成比	増減率
地方税	28,392,540	28.3%	26,794,967	26.5%	-1.2%	26,888,672	26.1%	0.3%	28,978,704	28.3%	7.8%	29,329,257	29.2%	1.2%
地方譲与税	1,368,831	1.4%	1,881,616	1.9%	57.3%	2,624,051	2.5%	39.5%	924,157	0.9%	-64.8%	909,212	0.9%	-1.6%
利子割交付金	238,050	0.2%	146,616	0.2%	-35.0%	99,979	0.1%	-31.8%	124,388	0.1%	24.4%	135,900	0.1%	9.3%
配当割交付金	21,454	0.0%	37,659	0.0%	85.1%	61,271	0.1%	62.7%	73,487	0.1%	19.9%	23,732	0.0%	-67.7%
株式譲渡所得等所得割交付金	24,426	0.0%	49,006	0.1%	111.5%	46,338	0.0%	-5.4%	43,463	0.0%	-6.2%	7,987	0.0%	-81.6%
地方消費税交付金	2,634,598	2.6%	2,419,508	2.4%	-1.0%	2,456,923	2.4%	1.5%	2,428,975	2.4%	-1.1%	2,280,057	2.3%	-6.1%
ゴルフ場交付金	55,699	0.1%	43,454	0.0%	-17.3%	51,028	0.0%	17.4%	55,191	0.1%	8.2%	45,218	0.0%	-18.1%
特別消費税交付金	0	0.0%	0	0.0%	-	0	-	-	0	-	-	122	0.0%	皆増
自動車交付金	304,168	0.3%	280,169	0.3%	11.2%	302,737	0.3%	8.1%	268,754	0.3%	-11.2%	259,949	0.3%	-3.3%
地方特例交付金	887,904	0.9%	848,395	0.8%	0.9%	688,852	0.7%	-18.8%	195,963	0.2%	-71.6%	323,311	0.3%	65.0%
地方交付税	21,769,019	21.7%	22,859,495	22.6%	42.4%	22,402,375	21.7%	-2.0%	22,007,134	21.5%	-1.8%	22,398,916	22.3%	1.8%
普通	19,688,703	19.6%	20,826,462	20.6%	42.1%	20,536,108	19.9%	-1.4%	20,302,856	19.8%	-1.1%	20,643,305	20.5%	1.7%
特別	2,080,316	2.1%	2,033,033	2.0%	45.2%	1,866,267	1.8%	-8.2%	1,704,278	1.7%	-8.7%	1,755,611	1.7%	3.0%
小 計	55,696,689	55.5%	55,360,885	54.8%	14.8%	55,622,226	53.9%	0.5%	55,100,216	53.9%	-0.9%	55,713,661	55.4%	1.1%
交通安全交付金	48,800	0.1%	48,033	0.0%	5.2%	50,206	0.0%	4.5%	50,134	0.0%	-0.1%	45,446	0.0%	-9.4%
分担金・負担金	1,978,025	2.0%	2,182,216	2.2%	6.2%	2,109,719	2.0%	-3.3%	2,098,162	2.1%	-0.5%	2,145,300	2.1%	2.2%
使用料	2,001,986	2.0%	1,999,258	2.0%	18.0%	1,877,445	1.8%	-6.1%	1,899,752	1.9%	1.2%	1,927,230	1.9%	1.4%
手数料	599,002	0.6%	747,116	0.7%	31.3%	695,195	0.7%	-6.9%	650,675	0.6%	-6.4%	643,817	0.6%	-1.1%
国庫支出金	13,783,942	13.7%	13,470,478	13.3%	3.3%	12,918,206	12.5%	-4.1%	13,401,680	13.1%	3.7%	13,454,687	13.4%	0.4%
国有提供交付金	706,237	0.7%	710,655	0.7%	0.6%	707,386	0.7%	-0.5%	745,806	0.7%	5.4%	762,449	0.8%	2.2%
都道府県支出金	4,367,127	4.4%	5,160,617	5.1%	36.9%	5,117,648	5.0%	-0.8%	7,004,178	6.8%	36.9%	5,744,067	5.7%	-18.0%
財産収入	1,208,604	1.2%	532,969	0.5%	-51.7%	736,790	0.7%	38.2%	568,744	0.6%	-22.8%	706,689	0.7%	24.3%
寄附金	33,657	0.0%	47,651	0.0%	92.0%	20,140	0.0%	-57.7%	28,034	0.0%	39.2%	22,493	0.0%	-19.8%
繰入金	3,067,678	3.1%	5,287,839	5.2%	273.5%	4,294,771	4.2%	-18.8%	3,241,511	3.2%	-24.5%	3,133,969	3.1%	-3.3%
繰越金	3,043,264	3.0%	3,364,328	3.3%	23.6%	4,504,373	4.4%	33.9%	4,022,820	3.9%	-10.7%	3,774,311	3.8%	-6.2%
諸収入	4,436,479	4.4%	4,253,330	4.2%	-1.6%	4,236,144	4.1%	-0.4%	4,489,293	4.4%	6.0%	4,828,566	4.8%	7.6%
地方債	9,330,400	9.3%	7,906,900	7.8%	0.3%	10,212,300	9.9%	29.2%	8,996,500	8.8%	-11.9%	7,573,200	7.5%	-15.8%
合 計	100,301,890	100.0%	101,072,275	100.0%	15.4%	103,102,549	100.0%	2.0%	102,297,505	100.0%	-0.8%	100,475,885	100.0%	-1.8%
自主財源	44,761,235	44.6%	45,209,674	44.7%	10.2%	45,363,249	44.0%	0.3%	45,977,695	44.9%	1.4%	46,511,632	46.3%	1.2%
依存財源	55,540,655	55.4%	55,862,601	55.3%	20.0%	57,739,300	56.0%	3.4%	56,319,810	55.1%	-2.5%	53,964,253	53.7%	-4.2%

実増減率 = 平成16年度(合併純計) 平成17年度の増減率

(単位:千円、%)

区 分	平成20年度 (合併純計後)		平成21年度			平成22年度			平成23年度		
	決算額	構成比	決算額	構成比	増減率	決算額	構成比	増減率	決算額	構成比	増減率
地方税	30,162,898	28.2%	29,478,683	24.2%	-2.3%	29,112,911	24.3%	-1.2%	29,514,264	24.4%	1.4%
地方譲与税	991,385	0.9%	927,690	0.8%	-6.4%	894,254	0.8%	-3.6%	866,214	0.7%	-3.1%
利子割交付金	139,949	0.1%	109,472	0.1%	-21.8%	93,882	0.1%	-14.2%	67,243	0.1%	-28.4%
配当割交付金	24,438	0.0%	22,557	0.0%	-7.7%	32,545	0.0%	44.3%	39,348	0.0%	20.9%
株式譲渡所得等所得割交付金	8,221	0.0%	11,347	0.0%	38.0%	10,646	0.0%	-6.2%	6,999	0.0%	-34.3%
地方消費税交付金	2,373,358	2.2%	2,437,044	2.0%	2.7%	2,432,861	2.0%	-0.2%	2,410,257	2.0%	-0.9%
ゴルフ場交付金	54,136	0.1%	46,074	0.0%	-14.9%	39,903	0.0%	-13.4%	39,454	0.0%	-1.1%
特別消費税交付金	122	0.0%	0	0.0%	-100.0%	0	0.0%	#DIV/0!	0	0.0%	#DIV/0!
自動車交付金	283,629	0.3%	186,916	0.2%	-34.1%	147,002	0.1%	-21.4%	125,181	0.1%	-14.8%
地方特例交付金	336,189	0.3%	348,733	0.3%	3.7%	432,439	0.4%	24.0%	328,894	0.3%	-23.9%
地方交付税	25,486,952	23.8%	26,509,643	21.8%	4.0%	28,845,574	24.1%	8.8%	29,353,948	24.3%	1.8%
普通	23,418,582	21.9%	24,294,146	20.0%	3.7%	26,652,508	22.3%	9.7%	27,199,174	22.5%	2.1%
特別	2,068,370	1.9%	2,215,497	1.8%	7.1%	2,193,066	1.8%	-1.0%	2,154,774	1.8%	-1.7%
小 計	59,861,277	56.0%	60,078,159	49.4%	0.4%	62,042,017	51.8%	3.3%	62,751,802	52.0%	1.1%
交通安全交付金	47,072	0.0%	47,921	0.0%	1.8%	46,791	0.0%	-2.4%	45,877	0.0%	-2.0%
分担金・負担金	2,213,664	2.1%	2,226,383	1.8%	0.6%	2,112,895	1.8%	-5.1%	2,132,545	1.8%	0.9%
使用料	2,203,656	2.1%	2,106,050	1.7%	-4.4%	2,052,005	1.7%	-2.6%	2,116,494	1.8%	3.1%
手数料	651,353	0.6%	786,095	0.6%	20.7%	820,024	0.7%	4.3%	764,803	0.6%	-6.7%
国庫支出金	13,995,104	13.1%	21,427,119	17.6%	53.1%	18,418,194	15.4%	-14.0%	18,925,583	15.7%	2.8%
国有提供交付金	762,449	0.7%	748,505	0.6%	-1.8%	786,418	0.7%	5.1%	776,354	0.6%	-1.3%
都道府県支出金	6,049,853	5.7%	6,511,679	5.4%	7.6%	7,836,544	6.5%	20.3%	8,779,905	7.3%	12.0%
財産収入	762,713	0.7%	2,893,268	2.4%	279.3%	591,975	0.5%	-79.5%	447,863	0.4%	-24.3%
寄附金	23,093	0.0%	33,717	0.0%	46.0%	29,878	0.0%	-11.4%	44,912	0.0%	50.3%
繰入金	3,534,567	3.3%	5,383,449	4.4%	52.3%	3,380,139	2.8%	-37.2%	3,396,063	2.8%	0.5%
繰越金	3,969,516	3.7%	4,110,392	3.4%	3.5%	4,247,747	3.6%	3.3%	5,422,246	4.5%	27.6%
諸収入	4,854,798	4.5%	6,228,031	5.1%	28.3%	7,351,171	6.1%	18.0%	6,637,571	5.5%	-9.7%
地方債	8,030,700	7.5%	9,027,000	7.4%	12.4%	10,054,200	8.4%	11.4%	8,529,000	7.1%	-15.2%
合 計	106,959,815	100.0%	121,607,768	100.0%	13.7%	119,769,998	100.0%	-1.5%	120,771,018	100.0%	0.8%
自主財源	48,376,258	45.2%	53,246,068	43.8%	10.1%	49,698,745	41.5%	-6.7%	50,476,761	41.8%	1.6%
依存財源	58,583,557	54.8%	68,361,700	56.2%	16.7%	70,071,253	58.5%	2.5%	70,294,257	58.2%	0.3%

実増減率 = 平成20年度(合併純計) 平成21年度の増減率

第5表 歳出の推移(目的別)

(単位:千円、%)

区 分	昭和60年度			昭和61年度			昭和62年度			昭和63年度			平成元年度		
	決算額	構成比	増減率	決算額	構成比	増減率	決算額	構成比	増減率	決算額	構成比	増減率	決算額	構成比	増減率
議 会 費	394,381	0.7	1.4	407,428	0.7	3.3	429,320	0.8	5.4	451,666	0.8	5.2	457,681	0.7	1.3
総 務 費	6,235,077	11.8	8.0	6,212,181	11.3	0.4	6,331,847	11.2	1.9	6,314,549	10.8	0.3	7,795,835	12.3	23.5
民 生 費	13,670,017	25.9	2.2	13,922,933	25.3	1.9	13,494,451	23.8	3.1	13,332,937	22.7	1.2	13,718,917	21.7	2.9
衛 生 費	4,181,601	7.9	10.2	4,113,811	7.5	1.6	4,125,423	7.3	0.3	4,234,450	7.2	2.6	4,849,595	7.7	14.5
労 働 費	706,696	1.3	4.1	895,127	1.6	26.7	577,205	1.0	35.5	469,065	0.8	18.7	418,379	0.7	10.8
農 林 水 産 業 費	2,434,173	4.6	7.4	2,547,547	4.6	4.7	2,737,854	4.8	7.5	2,627,094	4.5	4.0	2,821,706	4.5	7.4
商 工 費	3,669,470	7.0	6.6	3,905,520	7.1	6.4	4,895,608	8.6	25.4	4,676,827	8.0	4.5	5,545,695	8.8	18.6
土 木 費	8,208,501	15.6	6.5	8,662,085	15.7	5.5	10,229,101	18.0	18.1	11,556,629	19.7	13.0	12,758,869	20.2	10.4
消 防 費	1,979,584	3.8	0.8	2,671,369	4.8	34.9	2,387,938	4.2	10.6	3,023,529	5.2	26.6	2,432,996	3.9	19.5
教 育 費	5,062,449	9.6	7.2	5,329,515	9.7	5.3	5,416,208	9.5	1.6	6,644,115	11.3	22.7	6,775,228	10.7	2.0
災 害 復 旧 費	471,903	0.9	174.6	1,372,061	2.5	190.8	1,056,835	1.9	23.0	268,933	0.5	74.6	372,779	0.6	38.6
公 債 費	4,867,498	9.2	9.4	4,896,884	8.9	0.6	4,919,576	8.7	0.5	4,971,703	8.5	1.1	5,111,988	8.1	2.8
諸 支 出 金	798,406	1.5	217.7	172,864	0.3	78.3	158,342	0.3	8.4	99,690	0.2	37.0	108,393	0.2	8.7
前年度繰上充用金															
合 計	52,679,756	100.0	2.7	55,109,325	100.0	4.6	56,759,708	100.0	3.0	58,671,187	100.0	3.4	63,168,061	100.0	7.7

(単位:千円、%)

区 分	平成2年度			平成3年度			平成4年度			平成5年度			平成6年度		
	決算額	構成比	増減率	決算額	構成比	増減率	決算額	構成比	増減率	決算額	構成比	増減率	決算額	構成比	増減率
議 会 費	520,269	0.8	13.7	551,549	0.7	6.0	604,552	0.7	9.6	629,375	0.8	4.1	616,725	0.7	2.0
総 務 費	7,403,664	10.9	5.0	7,252,787	9.6	2.0	7,124,817	8.8	1.8	7,176,914	9.1	0.7	7,518,665	8.8	4.8
民 生 費	13,561,489	20.0	1.1	14,141,272	18.6	4.3	15,620,467	19.3	10.5	15,988,314	20.3	2.4	16,807,171	19.7	5.1
衛 生 費	5,528,742	8.2	14.0	7,304,809	9.6	32.1	7,036,171	8.7	3.7	6,545,370	8.3	7.0	10,091,453	11.8	54.2
労 働 費	381,966	0.6	8.7	359,387	0.5	5.9	299,269	0.4	16.7	426,116	0.5	42.4	320,660	0.4	24.7
農 林 水 産 業 費	2,871,198	4.2	1.8	3,104,713	4.1	8.1	3,312,044	4.1	6.7	3,618,090	4.6	9.2	3,750,755	4.4	3.7
商 工 費	5,497,681	8.1	0.9	5,529,303	7.3	0.6	7,222,297	8.9	30.6	5,919,083	7.5	18.0	8,385,734	9.8	41.7
土 木 費	14,647,657	21.6	14.8	17,840,495	23.5	21.8	18,946,801	23.4	6.2	16,217,868	20.6	14.4	17,343,969	20.3	6.9
消 防 費	2,558,472	3.8	5.2	2,934,321	3.9	14.7	2,942,237	3.6	0.3	3,113,898	3.9	5.8	3,060,462	3.6	1.7
教 育 費	7,804,360	11.5	15.2	8,300,257	10.9	6.4	9,437,597	11.7	13.7	11,000,009	13.9	16.6	8,839,910	10.3	19.6
災 害 復 旧 費	1,303,319	1.9	249.6	1,614,432	2.1	23.9	876,136	1.1	45.7	721,611	0.9	17.6	480,207	0.6	33.5
公 債 費	5,343,867	7.9	4.5	6,073,989	8.0	13.7	6,768,765	8.4	11.4	6,636,777	8.4	1.9	7,965,807	9.3	20.0
諸 支 出 金	333,644	0.5	207.8	870,915	1.1	161.0	615,961	0.8	29.3	859,687	1.1	39.6	249,465	0.3	71.0
前年度繰上充用金															
合 計	67,756,328	100.0	7.3	75,878,229	100.0	12.0	80,807,114	100.0	6.5	78,853,112	100.0	2.4	85,430,983	100.0	8.3

(単位:千円、%)

区 分	平成7年度			平成8年度			平成9年度			平成10年度			平成11年度		
	決算額	構成比	増減率	決算額	構成比	増減率	決算額	構成比	増減率	決算額	構成比	増減率	決算額	構成比	増減率
議 会 費	601,395	0.7	2.5	597,257	0.7	0.7	603,557	0.7	1.1	592,918	0.6	1.8	582,728	0.6	1.7
総 務 費	7,359,813	8.9	2.1	7,075,196	8.7	3.9	8,006,428	9.7	13.2	12,758,775	13.4	59.4	12,032,632	12.4	5.7
民 生 費	17,730,320	21.5	5.5	18,617,368	22.9	5.0	19,800,169	23.9	6.4	20,786,328	21.9	5.0	24,136,134	24.8	16.1
衛 生 費	6,649,424	8.1	34.1	6,162,156	7.6	7.3	7,378,687	8.9	19.7	10,287,598	10.8	39.4	10,448,904	10.7	1.6
労 働 費	228,523	0.3	28.7	166,220	0.2	27.3	163,531	0.2	1.6	136,688	0.1	16.4	135,997	0.1	0.5
農 林 水 産 業 費	3,759,642	4.6	0.2	2,928,759	3.6	22.1	3,160,310	3.8	7.9	3,010,916	3.2	4.7	2,596,434	2.7	13.8
商 工 費	8,104,051	9.8	3.4	7,459,941	9.2	7.9	6,261,400	7.5	16.1	6,649,093	7.0	6.2	6,660,154	6.8	0.2
土 木 費	16,775,962	20.4	3.3	16,820,415	20.7	0.3	16,244,998	19.6	3.4	18,836,565	19.8	16.0	18,615,327	19.1	1.2
消 防 費	3,210,357	3.9	4.9	3,307,633	4.1	3.0	3,633,602	4.4	9.9	3,527,624	3.7	2.9	3,382,378	3.5	4.1
教 育 費	9,218,406	11.2	4.3	8,871,554	10.9	3.8	7,828,232	9.4	11.8	8,272,032	8.7	5.7	8,413,455	8.6	1.7
災 害 復 旧 費	726,966	0.9	51.4	467,877	0.6	35.6	455,709	0.5	2.6	234,811	0.2	48.5	191,543	0.2	18.4
公 債 費	7,783,107	9.4	2.3	8,545,153	10.5	9.8	9,264,951	11.2	8.4	9,806,093	10.3	5.8	10,064,364	10.3	2.6
諸 支 出 金	272,889	0.3	9.4	140,883	0.2	48.4	149,005	0.2	5.8	206,452	0.2	38.6	132,717	0.1	35.7
前年度繰上充用金															
合 計	82,420,855	100.0	3.5	81,160,412	100.0	1.5	82,950,579	100.0	2.2	95,105,893	100.0	14.7	97,392,767	100.0	2.4

(単位:千円、%)

区 分	平成12年度			平成13年度			平成14年度			平成15年度			平成16年度		
	決算額	構成比	増減率	決算額	構成比	増減率	決算額	構成比	増減率	決算額	構成比	増減率	決算額	構成比	増減率
議 会 費	588,665	0.6	1.0	570,860	0.6	3.0	558,549	0.6	2.2	555,643	0.6	0.5	543,641	0.7	2.2
総 務 費	9,327,663	10.1	22.5	9,545,628	10.7	2.3	9,083,014	10.5	4.8	8,467,660	10.0	6.8	8,664,172	10.3	2.3
民 生 費	20,550,420	22.2	14.9	21,548,154	24.1	4.9	22,439,904	26.0	4.1	23,822,089	28.3	6.2	25,056,138	29.7	5.2
衛 生 費	12,338,044	13.3	18.1	10,130,049	11.3	17.9	9,217,009	10.7	9.0	8,072,867	9.6	12.4	9,891,649	11.7	22.5
労 働 費	125,112	0.1	8.0	153,000	0.2	22.3	124,873	0.1	18.4	414,307	0.5	231.8	607,687	0.7	46.7
農 林 水 産 業 費	2,266,434	2.4	12.7	2,197,505	2.5	3.0	2,230,229	2.6	1.5	2,070,502	2.4	7.2	1,810,248	2.1	12.6
商 工 費	5,028,751	5.4	24.5	5,642,465	6.3	12.2	5,091,248	5.9	9.8	5,048,503	6.0	0.8	5,094,839	6.0	0.9
土 木 費	20,070,478	21.7	7.8	16,258,026	18.2	19.0	14,032,286	16.3	13.7	12,784,775	15.2	8.9	10,871,181	12.9	15.0
消 防 費	3,404,198	3.7	0.6	3,695,684	4.1	8.6	3,781,283	4.4	2.3	3,488,511	4.1	7.7	3,819,348	4.5	9.5
教 育 費	8,942,345	9.7	6.3	8,610,352	9.6	3.7	9,545,358	11.1	10.9	8,834,173	10.5	7.5	7,384,770	8.7	16.4
災 害 復 旧 費	111,498	0.1	41.8	283,960	0.3	154.7	97,340	0.1	65.7	556,388	0.7	471.6	511,293	0.6	8.1
公 債 費	9,755,037	10.5	3.1	10,172,355	11.4	4.3	9,952,620	11.5	2.2	10,096,109	12.0	1.4	10,121,675	12.0	0.3
諸 支 出 金	47,644	0.1	64.1	489,095	0.5	926.6	113,479	0.1	76.8	78,172	0.1	31.1	43,139	0.1	44.8
前年度繰上充用金															
合 計	92,556,289	100.0	5.0	89,297,133	100.0	3.5	86,267,192	100.0	3.4	84,289,699	100.0	2.3	84,419,780	100.0	0.2

(単位:千円、%)

区 分	平成16年度 (合併純計後)			平成17年度			平成18年度			平成19年度			平成20年度		
	決算額	構成比		決算額	構成比	増減率	決算額	構成比	増減率	決算額	構成比	増減率	決算額	構成比	増減率
議 会 費	807,617	0.8		673,827	0.7	23.9	540,030	0.5	19.9	561,099	0.6	3.9	563,771	0.6	0.5
総 務 費	11,018,306	11.3		13,535,305	14.0	56.2	14,949,133	15.1	10.4	12,202,671	12.4	18.4	11,647,103	12.1	4.6
民 生 費	27,556,226	28.4		28,367,617	29.4	13.2	28,751,966	29.0	1.4	29,879,994	30.3	3.9	30,564,598	31.6	2.3
衛 生 費	10,816,478	11.2		10,236,815	10.6	3.5	9,556,827	9.7	6.6	11,178,174	11.4	17.0	9,153,904	9.5	18.1
労 働 費	635,975	0.7		111,408	0.1	81.7	103,192	0.1	7.4	97,735	0.1	5.3	90,030	0.1	7.9
農 林 水 産 業 費	3,243,750	3.3		2,602,913	2.7	43.8	2,527,985	2.6	2.9	3,512,066	3.6	38.9	2,470,166	2.6	29.7
商 工 費	5,292,641	5.5		5,036,828	5.2	1.1	5,112,011	5.2	1.5	5,612,409	5.7	9.8	6,490,426	6.7	15.6
土 木 費	11,852,870	12.2		10,233,705	10.6	5.9	10,574,502	10.7	3.3	10,051,425	10.2	4.9	10,221,554	10.6	1.7
消 防 費	3,912,440	4.0		3,898,553	4.0	2.1	4,181,739	4.2	7.3	3,954,896	4.0	5.4	3,827,316	4.0	3.2
教 育 費	8,466,478	8.7		8,993,788	9.3	21.8	9,414,966	9.5	4.7	7,898,031	8.0	16.1	8,169,316	8.5	3.4
災 害 復 旧 費	601,470	0.6		103,029	0.1	79.8	516,828	0.5	401.6	369,249	0.4	28.6	63,491	0.1	82.8
公 債 費	12,835,199	13.2		12,582,451	13.0	24.3	12,748,914	12.9	1.3	13,136,960	13.3	3.0	13,153,874	13.6	0.1
諸 支 出 金	47,139	0.1		42,636	0.0	1.2	21,636	0.0	49.3	18,485	0.0	14.6	172,863	0.2	835.2
前年度繰上充用金				149,027	0.2	皆増									
合 計	97,086,589	100.0		96,567,902	100.0	14.4	98,999,729	100.0	2.5	98,473,194	100.0	0.5	96,588,412	100.0	1.9

実増減率 = 平成16年度(合併純計) 平成17年度の増減率

(単位:千円、%)

区 分	平成20年度 (合併純計後)		平成21年度			平成22年度			平成23年度		
	決算額	構成比	決算額	構成比	増減率	決算額	構成比	増減率	決算額	構成比	増減率
議 会 費	669,195	0.7	663,340	0.6	0.9	527,396	0.5	20.5	727,147	0.6	37.9
総 務 費	12,796,751	12.4	17,821,741	15.2	39.3	13,755,012	12.0	22.8	13,908,187	12.0	1.1
民 生 費	31,927,060	31.1	33,576,558	28.6	5.2	38,272,894	33.5	14.0	39,467,478	34.0	3.1
衛 生 費	9,941,487	9.7	10,365,637	8.8	4.3	9,517,928	8.3	8.2	10,183,051	8.8	7.0
労 働 費	94,532	0.1	248,783	0.2	163.2	413,698	0.4	66.3	603,689	0.5	45.9
農 林 水 産 業 費	2,891,349	2.8	2,853,874	2.5	1.3	2,605,358	2.3	8.7	3,078,341	2.6	18.2
商 工 費	6,564,677	6.4	11,991,240	10.2	82.7	8,648,883	7.6	27.9	8,625,338	7.4	0.3
土 木 費	10,821,783	10.5	11,428,123	9.8	5.6	11,739,864	10.3	2.7	10,540,772	9.1	10.2
消 防 費	4,108,390	4.0	4,163,531	3.5	1.3	3,916,679	3.4	5.9	4,833,022	4.2	23.4
教 育 費	8,592,839	8.4	9,707,695	8.3	13.0	10,590,252	9.3	9.1	9,628,014	8.3	9.1
災 害 復 旧 費	67,820	0.1	366,395	0.3	440.2	281,981	0.2	23.0	209,162	0.2	25.8
公 債 費	14,142,677	13.8	14,011,046	11.9	0.9	14,004,219	12.2	0.0	14,375,779	12.4	2.7
諸 支 出 金	172,863	0.2	154,178	0.1	10.8	73,588	0.1	52.3	48,847	0.0	33.6
前年度繰上充用金											
合 計	102,791,423	100.0	117,352,141	100.0	14.2	114,347,752	100.0	2.6	116,228,827	100.0	1.6

実増減率 = 平成20年度(合併純計) ÷ 平成21年度の増減率

第6表 歳出の推移(性質)

(単位:千円、%)

区 分	昭和60年度			昭和61年度			昭和62年度			昭和63年度			平成元年度		
	決算額	構成比	増減率	決算額	構成比	増減率	決算額	構成比	増減率	決算額	構成比	増減率	決算額	構成比	増減率
人件費	14,533,754	27.6	3.9	14,597,281	26.5	0.4	14,480,638	25.5	0.8	14,510,576	24.7	0.2	15,190,676	24.0	4.7
うち職員給	10,301,518	19.6	1.2	10,541,402	19.1	2.3	10,409,919	18.3	1.2	10,515,698	17.9	1.0	10,941,115	17.3	4.0
物件費	3,787,941	7.2	0.3	3,839,112	7.0	1.4	4,018,534	7.1	4.7	4,291,141	7.3	6.8	4,603,266	7.3	7.3
維持補修費	351,166	0.7	29.0	354,647	0.6	1.0	322,700	0.6	9.0	494,937	0.8	53.4	523,629	0.8	5.8
扶助費	10,852,355	20.6	4.1	10,698,083	19.4	1.4	10,309,687	18.2	3.6	9,691,870	16.5	6.0	9,702,647	15.4	0.1
補助費等	2,273,040	4.3	3.1	2,495,260	4.5	9.8	2,544,534	4.5	2.0	2,618,737	4.5	2.9	3,245,073	5.1	23.9
公債費	4,867,029	9.2	9.4	4,896,357	8.9	0.6	4,919,076	8.7	0.5	4,971,210	8.5	1.1	5,111,515	8.1	2.8
元利償還金	4,850,757	9.2	9.6	4,886,558	8.9	0.7	4,914,625	8.7	0.6	4,970,298	8.5	1.1	5,110,841	8.1	2.8
一借利子	16,272	0.0	21.0	9,799	0.0	39.8	4,451	0.0	54.6	912	0.0	79.5	674	0.0	26.1
積立金	479,453	0.9	8.4	387,457	0.7	19.2	1,325,930	2.3	242.2	1,930,364	3.3	45.6	3,646,631	5.8	88.9
投資及び出資金	273,030	0.5	22.4	275,790	0.5	1.0	381,293	0.7	38.3	328,989	0.6	13.7	285,443	0.4	13.2
貸付金	3,450,312	6.6	4.3	3,661,791	6.6	6.1	3,756,926	6.6	2.6	3,822,415	6.5	1.7	4,214,114	6.7	10.2
繰出金	1,205,908	2.3	3.7	1,350,915	2.5	12.0	1,461,577	2.6	8.2	1,867,102	3.2	27.7	2,072,677	3.3	11.0
前年度繰上充用金															
小 計	42,073,988	79.9	2.3	42,556,693	77.2	1.1	43,520,895	76.8	2.3	44,527,341	75.9	2.3	48,595,671	76.9	9.1
投資的経費	10,605,768	20.1	4.8	12,552,632	22.8	18.4	13,238,813	23.3	5.5	14,143,846	24.1	6.8	14,572,390	23.1	3.0
うち人件費	262,778	0.5	8.2	289,133	0.5	10.0	266,537	0.5	7.8	237,362	0.4	10.9	241,674	0.4	1.8
普通建設事業費	9,578,605	18.2	2.3	10,416,833	18.9	8.8	11,810,226	20.8	13.4	13,571,526	23.1	14.9	13,937,562	22.1	2.7
補 助	5,374,752	10.2	0.7	5,740,257	10.4	6.8	6,393,097	11.3	11.4	5,373,910	9.2	15.9	5,885,758	9.3	9.5
単 独	4,203,853	8.0	4.5	4,676,576	8.5	11.2	5,417,129	9.5	15.8	8,197,616	14.0	51.3	8,051,804	12.7	1.8
災害復旧事業費	471,903	0.9	174.6	1,372,061	2.5	190.8	1,056,835	1.9	23.0	268,933	0.5	74.6	372,773	0.6	38.6
失業対策事業費	555,260	1.1	5.7	763,738	1.4	37.5	371,752	0.7	51.3	303,387	0.5	18.4	262,055	0.4	13.6
合 計	52,679,756	100.0	2.7	55,109,325	100.0	4.6	56,759,708	100.0	3.0	58,671,187	100.0	3.4	63,168,061	100.0	7.7
義務的経費	30,253,138	57.4	1.7	30,191,721	54.8	0.2	29,709,401	52.3	1.6	29,173,656	49.7	1.8	30,004,838	47.5	2.8
その他経費	11,820,850	22.4	3.6	12,364,972	22.4	4.6	13,811,494	24.3	11.7	15,353,685	26.2	11.2	18,590,833	29.4	21.1

(単位:千円、%)

区 分	平成2年度			平成3年度			平成4年度			平成5年度			平成6年度		
	決算額	構成比	増減率	決算額	構成比	増減率	決算額	構成比	増減率	決算額	構成比	増減率	決算額	構成比	増減率
人件費	15,540,998	22.9	2.3	16,566,496	21.8	6.6	16,601,602	20.5	0.2	17,442,692	22.1	5.1	17,785,889	20.8	2.0
うち職員給	11,403,127	16.8	4.2	11,821,582	15.6	3.7	12,090,939	15.0	2.3	12,926,316	16.4	6.9	12,608,661	14.8	2.5
物件費	5,183,833	7.7	12.6	5,797,517	7.6	11.8	6,314,006	7.8	8.9	6,915,873	8.8	9.5	6,818,420	8.0	1.4
維持補修費	588,636	0.9	12.4	611,780	0.8	3.9	623,235	0.8	1.9	591,545	0.8	5.1	595,049	0.7	0.6
扶助費	9,585,262	14.1	1.2	9,781,190	12.9	2.0	10,269,310	12.7	5.0	10,488,393	13.3	2.1	10,730,059	12.6	2.3
補助費等	3,470,996	5.1	7.0	3,847,648	5.1	10.9	4,090,459	5.1	6.3	3,941,287	5.0	3.6	8,226,944	9.6	108.7
公債費	5,343,291	7.9	4.5	6,073,268	8.0	13.7	6,767,325	8.4	11.4	6,635,612	8.4	1.9	7,964,387	9.3	20.0
元利償還金	5,342,037	7.9	4.5	6,068,757	8.0	13.6	6,764,302	8.4	11.5	6,629,467	8.4	2.0	7,955,328	9.3	20.0
一借利子	1,254	0.0	86.1	4,511	0.0	259.7	3,023	0.0	33.0	6,145	0.0	103.3	9,059	0.0	47.4
積立金	2,550,178	3.8	30.1	1,168,954	1.5	54.2	914,014	1.1	21.8	863,104	1.1	5.6	528,133	0.6	38.8
投資及び出資金	393,774	0.6	38.0	343,535	0.5	12.8	649,703	0.8	89.1	920,945	1.2	41.7	890,255	1.0	3.3
貸付金	4,273,459	6.3	1.4	4,725,018	6.2	10.6	4,792,909	5.9	1.4	4,595,264	5.8	4.1	4,820,071	5.7	4.9
繰出金	1,825,784	2.7	11.9	2,594,616	3.4	42.1	2,698,830	3.3	4.0	3,063,881	3.9	13.5	3,475,416	4.1	13.4
前年度繰上充用金															
小 計	48,756,211	72.0	0.3	51,510,022	67.8	5.6	53,721,393	66.4	4.3	55,458,596	70.4	3.2	61,834,623	72.4	11.5
投資的経費	19,000,117	28.0	30.4	24,368,207	32.1	28.3	27,085,721	33.5	11.2	23,394,516	29.7	13.6	23,596,360	27.6	0.9
うち人件費	595,147	0.9	146.3	655,833	0.9	10.2	630,267	0.8	3.9	587,901	0.7	6.7	538,795	0.6	8.4
普通建設事業費	17,495,047	25.8	25.5	22,563,011	29.7	29.0	26,082,852	32.3	15.6	22,549,388	28.6	13.5	23,116,153	27.1	2.5
補 助	7,331,221	10.8	24.6	8,867,951	11.7	21.0	10,097,290	12.5	13.9	9,837,993	12.5	2.6	8,540,648	10.0	13.2
単 独	10,163,826	15.0	26.2	13,695,060	18.0	34.7	15,985,562	19.8	16.7	12,711,395	16.1	20.5	14,575,505	17.1	14.7
災害復旧事業費	1,299,364	1.9	248.6	1,614,432	2.1	24.2	876,136	1.1	45.7	721,611	0.9	17.6	480,207	0.6	33.5
失業対策事業費	205,706	0.3	21.5	190,764	0.3	7.3	126,733	0.2	33.6	123,517	0.2	2.5		0.0	100.0
合 計	67,756,328	100.0	7.3	75,878,229	100.0	12.0	80,807,114	100.0	6.5	78,853,112	100.0	2.4	85,430,983	100.0	8.3
義務的経費	30,469,551	48.2	1.5	32,420,954	42.7	6.4	33,638,237	41.6	3.8	34,566,697	43.8	2.8	36,480,335	42.7	5.5
その他経費	18,286,660	28.9	1.6	19,089,068	25.2	4.4	20,083,156	24.9	5.2	20,891,899	26.5	4.0	25,354,288	29.7	21.4

(単位:千円、%)

区 分	平成7年度			平成8年度			平成9年度			平成10年度			平成11年度		
	決算額	構成比	増減率	決算額	構成比	増減率	決算額	構成比	増減率	決算額	構成比	増減率	決算額	構成比	増減率
人件費	17,204,559	20.9	3.3	17,369,565	21.4	1.0	17,502,347	21.1	0.8	17,614,675	18.5	0.6	18,094,892	18.6	2.7
うち職員給	12,470,900	15.1	1.1	12,730,493	15.7	2.1	12,862,818	15.5	1.0	12,802,445	13.5	0.5	12,627,785	13.0	1.4
物件費	7,309,875	8.9	7.2	7,702,837	9.5	5.4	7,970,935	9.6	3.5	8,519,204	9.0	6.9	9,065,570	9.3	6.4
維持補修費	593,520	0.7	0.3	659,150	0.8	11.1	673,389	0.8	2.2	727,294	0.8	8.0	680,023	0.7	6.5
扶助費	11,090,894	13.5	3.4	11,667,477	14.4	5.2	12,684,178	15.3	8.7	13,317,873	14.0	5.0	13,985,063	14.4	5.0
補助費等	5,771,596	7.0	29.8	5,630,323	6.9	2.4	4,454,114	5.4	20.9	4,620,109	4.9	3.7	5,507,276	5.7	19.2
公債費	7,781,940	9.4	2.3	8,544,866	10.5	9.8	9,264,800	11.2	8.4	9,805,889	10.3	5.8	10,044,891	10.3	2.4
元利償還金	7,776,313	9.4	2.3	8,542,763	10.5	9.9	9,264,267	11.2	8.4	9,804,076	10.3	5.8	10,042,797	10.3	2.4
一借利子	5,627	0.0	37.9	2,103	0.0	62.6	533	0.0	74.7	1,813	0.0	240.2	2,094	0.0	15.5
積立金	427,220	0.5	19.1	141,372	0.2	66.9	1,091,493	1.3	672.1	4,398,754	4.6	303.0	3,599,518	3.7	18.2
投資及び出資金	1,900,529	2.3	113.5	1,361,136	1.7	28.4	1,362,934	1.6	0.1	1,164,969	1.2	14.5	1,008,545	1.1	13.4
貸付金	4,437,534	5.4	7.9	4,291,352	5.3	3.3	4,184,853	5.1	2.5	3,929,814	4.2	6.1	3,919,322	4.0	0.3
繰出金	4,005,125	4.9	15.2	4,513,439	5.6	12.7	4,604,606	5.6	2.0	4,580,425	4.8	0.5	4,864,834	5.0	6.2
前年度繰上充用金															
小 計	60,522,792	73.5	2.1	61,881,517	76.3	2.2	63,793,649	77.0	3.1	68,679,006	72.3	7.7	70,769,934	72.8	3.0
投資的経費	21,898,063	26.6	7.2	19,278,895	23.8	12.0	19,156,930	23.1	0.6	26,426,887	27.8	37.9	26,622,833	27.3	0.7
うち人件費	589,294	0.7	9.4	476,587	0.6	19.1	445,226	0.5	6.6	659,663	0.7	48.2	582,456	0.6	11.7
普通建設事業費	21,171,097	25.7	8.4	18,811,018	23.2	11.1	18,701,221	22.5	0.6	26,192,076	27.5	40.1	26,431,290	27.1	0.9
補 助	9,286,122	11.3	8.7	7,727,983	9.5	16.8	8,150,083	9.8	5.5	10,763,913	11.3	32.1	11,928,217	12.2	10.8
単 独	11,884,975	14.4	18.5	11,083,035	13.7	6.7	10,551,138	12.7	4.8	15,428,163	16.2	46.2	14,503,073	14.9	6.0
災害復旧事業費	726,966	0.9	51.4	467,877	0.6	35.6	455,709	0.5	2.6	234,811	0.2	48.5	191,543	0.2	18.4
失業対策事業費		0.0			0.0			0.0			0.0			0.0	
合 計	82,420,855	100.0	3.5	81,160,412	100.0	1.5	82,950,579	100.0	2.2	95,105,893	100.0	14.7	97,392,767	100.0	2.4
義務的経費	36,077,393	43.8	1.1	37,581,908	46.3	4.2	39,451,325	47.6	5.0	40,738,437	42.8	3.3	42,124,846	43.3	3.4
その他経費	24,445,399	29.7	3.6	24,299,609	29.9	0.6	24,342,324	29.3	0.2	27,940,569	29.4	14.8	28,645,088	29.4	2.5

(単位:千円、%)

区 分	平成12年度			平成13年度			平成14年度			平成15年度			平成16年度		
	決算額	構成比	増減率	決算額	構成比	増減率	決算額	構成比	増減率	決算額	構成比	増減率	決算額	構成比	増減率
人件費	16,905,923	18.3	6.6	17,091,523	19.1	1.1	16,349,863	19.0	4.3	16,303,403	19.3	0.3	15,998,732	18.9	1.9
うち職員給	12,216,457	13.2	3.3	12,037,913	13.5	1.5	11,806,126	13.7	1.9	11,524,926	13.7	2.4	11,464,800	13.6	0.5
物件費	8,669,171	9.4	4.4	9,349,965	10.5	7.9	9,627,508	11.2	3.0	9,839,843	11.7	2.2	10,274,193	12.2	4.4
維持補修費	686,374	0.7	0.9	799,944	0.9	16.5	801,145	0.9	0.2	767,153	0.9	4.2	821,388	1.0	7.1
扶助費	12,502,573	13.5	10.6	13,142,021	14.7	5.1	14,025,025	16.3	6.7	15,182,218	18.0	8.3	16,049,454	19.0	5.7
補助費等	5,254,982	5.7	4.6	4,923,175	5.5	6.3	5,116,523	5.9	3.9	5,148,273	6.1	0.6	4,813,411	5.7	6.5
公債費	9,754,869	10.5	2.9	10,172,209	11.4	4.3	9,952,484	11.5	2.2	10,095,986	12.0	1.4	10,121,587	12.0	0.3
元利償還金	9,750,630	10.5	2.9	10,170,246	11.4	4.3	9,951,807	11.5	2.1	10,092,903	12.0	1.4	10,119,875	12.0	0.3
一借利子	4,239	0.0	102.4	1,963	0.0	53.7	677	0.0	65.5	3,083	0.0	355.4	1,712	0.0	44.5
積立金	1,692,750	1.8	53.0	702,627	0.8	58.5	1,954,180	2.3	178.1	600,236	0.7	69.3	1,141,529	1.3	90.2
投資及び出資金	827,510	0.9	18.0	889,566	1.0	7.5	1,211,351	1.4	36.2	1,074,296	1.3	11.3	1,077,786	1.3	0.3
貸付金	3,442,027	3.7	12.2	3,651,659	4.1	6.1	3,294,778	3.8	9.8	3,461,073	4.1	5.0	3,546,957	4.2	2.5
繰出金	5,644,721	6.1	16.0	6,124,579	6.9	8.5	6,350,801	7.4	3.7	6,726,051	8.0	5.9	6,898,410	8.2	2.6
前年度繰上充用金															
小 計	65,380,900	70.6	7.6	66,847,268	74.9	2.2	68,683,658	79.6	2.7	69,198,532	82.1	0.7	70,743,447	83.8	2.2
投資的経費	27,175,389	29.4	2.1	22,449,865	25.1	17.4	17,583,534	20.4	21.7	15,091,167	17.9	14.2	13,676,333	16.2	9.4
うち人件費	626,117	0.7	7.5	720,902	0.8	15.1	626,551	0.7	13.1	556,048	0.7	11.3	429,566	0.5	22.7
普通建設事業費	27,063,891	29.2	2.4	22,165,905	24.8	18.1	17,486,194	20.3	21.1	14,534,779	17.2	16.9	13,165,040	15.6	9.4
補 助	14,983,237	16.2	25.6	10,013,033	11.2	33.2	6,659,346	7.7	33.5	5,989,991	7.1	10.1	5,420,361	6.4	9.5
単 独	12,080,654	13.1	16.7	12,152,872	13.6	0.6	10,826,848	12.6	10.9	8,544,788	10.1	21.1	7,744,679	9.2	9.4
災害復旧事業費	111,498	0.1	41.8	283,960	0.3	154.7	97,340	0.1	65.7	556,388	0.7	471.6	511,293	0.6	8.1
失業対策事業費		0.0			0.0			0.0			0.0			0.0	
合 計	92,556,289	100.0	5.0	89,297,133	100.0	3.5	86,267,192	100.0	3.4	84,289,699	100.0	2.3	84,419,780	100.0	0.2
義務的経費	39,163,365	42.3	7.0	40,405,753	45.2	3.2	40,327,372	46.7	0.2	41,581,607	49.3	3.1	42,169,773	50.0	1.4
その他経費	26,217,535	28.3	8.5	26,441,515	29.6	0.9	28,356,286	32.9	7.2	27,616,925	32.8	2.6	28,573,674	33.8	3.5

(単位:千円、%)

区 分	平成16年度 (合併純計後)			平成17年度			平成18年度			平成19年度			平成20年度		
	決算額	構成比		決算額	構成比	増減率	決算額	構成比	増減率	決算額	構成比	増減率	決算額	構成比	増減率
人件費	18,360,941	18.9		18,350,456	19.0	14.7	17,783,732	18.0	3.1	17,456,193	17.7	1.8	17,145,882	17.8	1.8
うち職員給	12,866,389	13.3		12,959,803	13.4	13.0	12,690,762	12.8	2.1	12,497,098	12.7	1.5	12,291,778	12.7	1.6
物件費	11,540,617	11.9		11,378,525	11.8	10.7	10,715,328	10.8	5.8	10,903,325	11.1	1.8	10,683,992	11.1	2.0
維持補修費	883,397	0.9		756,245	0.8	7.9	734,710	0.7	2.8	702,409	0.7	4.4	701,581	0.7	0.1
扶助費	17,060,673	17.6		17,624,005	18.2	9.8	18,174,516	18.4	3.1	18,754,863	19.1	3.2	19,469,990	20.2	3.8
補助費等	6,366,311	6.6		6,193,446	6.4	28.7	5,431,593	5.5	12.3	5,615,254	5.7	3.4	5,693,868	5.9	1.4
公債費	12,835,111	13.2		12,582,341	13.0	24.3	12,748,842	12.9	1.3	13,136,926	13.3	3.0	13,153,859	13.6	0.1
元利償還金	12,832,066	13.2		12,581,702	13.0	24.3	12,748,715	12.9	1.3	13,136,599	13.3	3.0	13,153,381	13.6	0.1
一借利子	3,045	0.0		639	0.0	62.7	127	0.0	80.1	327	0.0	157.5	478	0.0	46.2
積立金	1,786,845	1.8		3,937,065	4.1	244.9	6,163,586	6.2	56.6	3,133,278	3.2	49.2	3,195,650	3.3	2.0
投資及び出資金	1,077,886	1.1		1,269,522	1.3	17.8	885,799	0.9	30.2	753,345	0.8	15.0	795,230	0.8	5.6
貸付金	3,577,850	3.7		3,360,244	3.5	5.3	3,426,255	3.5	2.0	3,706,267	3.8	8.2	3,932,417	4.1	6.1
繰出金	7,725,308	8.0		7,992,820	8.3	15.9	8,374,317	8.5	4.8	8,147,335	8.3	2.7	8,210,839	8.5	0.8
前年度繰上充用金	0	0.0		149,027	0.2	皆増									
小 計	81,214,939	83.7		83,593,696	86.6	18.2	84,438,678	85.3	1.0	82,309,195	83.6	2.5	82,983,308	85.9	0.8
投資的経費	15,871,650	16.3		12,974,206	13.4	5.1	14,561,051	14.7	12.2	16,163,999	16.4	11.0	13,605,104	14.1	15.8
うち人件費	494,975	0.5		424,640	0.4	1.1	447,547	0.5	5.4	491,059	0.5	9.7	465,997	0.5	5.1
普通建設事業費	15,270,180	15.7		12,871,177	13.3	2.2	14,044,223	14.2	9.1	15,794,750	16.0	12.5	13,541,613	14.0	14.3
補 助	6,279,626	6.5		5,367,717	5.5	1.0	6,212,944	6.3	15.7	6,374,801	6.5	2.6	5,119,498	5.3	19.7
単 独	8,990,554	9.2		7,503,460	7.8	3.1	7,831,279	7.9	4.4	9,419,949	9.6	20.3	8,422,115	8.7	10.6
災害復旧事業費	601,470	0.6		103,029	0.1	79.8	516,828	0.5	401.6	369,249	0.4	28.6	63,491	0.1	82.8
失業対策事業費		0.0			0.0			0.0		0.0			0.0		
合 計	97,086,589	100.0		96,567,902	100.0	14.4	98,999,729	100.0	2.5	98,473,194	100.0	0.5	96,588,412	100.0	1.9
義務的経費	48,256,725	49.7		48,556,802	50.2	15.1	48,707,090	49.2	0.3	49,347,982	50.1	1.3	49,769,731	51.5	0.9
その他経費	32,958,214	34.0		35,036,894	36.4	22.6	35,731,588	36.1	2.0	32,961,213	33.5	7.8	33,213,577	34.4	0.8

実増減率 = 平成16年度(合併純計) 平成17年度の増減率

(単位:千円、%)

区 分	平成20年度 (合併純計後)		平成21年度			平成22年度			平成23年度		
	決算額	構成比	決算額	構成比	増減率	決算額	構成比	増減率	決算額	構成比	増減率
人件費	18,461,875	18.0	18,662,972	15.9	1.1	18,031,630	15.8	3.4	18,099,854	15.6	0.4
うち職員給	13,130,897	12.8	12,779,830	10.9	2.7	12,164,224	10.6	4.8	12,030,998	10.4	1.1
物件費	11,378,834	11.1	12,815,126	10.9	12.6	12,288,757	10.7	4.1	13,375,121	11.5	8.8
維持補修費	741,343	0.7	837,382	0.7	13.0	825,142	0.7	1.5	801,342	0.7	2.9
扶助費	20,061,369	19.5	21,230,933	18.1	5.8	25,150,989	22.0	18.5	26,043,499	22.4	3.5
補助費等	6,710,965	6.5	12,361,819	10.5	84.2	7,679,743	6.7	37.9	7,238,179	6.2	5.7
公債費	14,144,122	13.8	14,010,966	11.9	0.9	14,004,161	12.3	0.0	14,372,456	12.4	2.6
元利償還金	14,143,633	13.8	14,010,730	11.9	0.9	14,003,262	12.3	0.1	14,372,254	12.4	2.6
一借利子	489	0.0	236	0.0	51.7	899	0.0	280.9	202	0.0	77.5
積立金	3,512,608	3.4	6,197,151	5.3	76.4	5,256,514	4.6	15.2	5,108,501	4.4	2.8
投資及び出資金	796,130	0.8	842,674	0.7	5.8	673,989	0.6	20.0	945,886	0.8	40.3
貸付金	3,933,850	3.8	4,364,693	3.7	11.0	5,798,398	5.1	32.8	5,770,566	5.0	0.5
繰出金	8,842,334	8.6	9,199,425	7.8	4.0	9,612,683	8.4	4.5	9,665,885	8.3	0.6
前年度繰上充用金											
小 計	88,583,430	86.2	100,523,141	85.7	13.5	99,322,006	86.9	1.2	101,421,289	87.3	2.1
投資的経費	14,207,993	13.8	16,829,000	14.3	18.4	15,025,746	13.1	10.7	14,807,538	12.7	1.5
うち人件費	492,783	0.5	517,937	0.4	5.1	477,613	0.4	7.8	450,245	0.4	5.7
普通建設事業費	14,140,173	13.8	16,462,605	14.0	16.4	14,743,765	12.9	10.4	14,598,376	12.5	1.0
補 助	5,296,692	5.2	4,617,286	3.9	12.8	5,912,010	5.2	28.0	7,428,612	6.4	25.7
単 独	8,843,481	8.6	11,845,319	10.1	33.9	8,831,755	7.7	25.4	7,169,764	6.2	18.8
災害復旧事業費	67,820	0.1	366,395	0.3	440.2	281,981	0.2	23.0	209,162	0.2	25.8
失業対策事業費		0.0		0.0			0.0			0.0	
合 計	102,791,423	100.0	117,352,141	100.0	14.2	114,347,752	100.0	2.6	116,228,827	100.0	1.6
義務的経費	52,667,366	51.2	53,904,871	45.9	2.3	57,186,780	50.0	6.1	58,515,809	50.3	2.3
その他経費	35,916,064	34.9	46,618,270	39.7	29.8	42,135,226	36.8	9.6	42,905,480	36.9	1.8

実増減率 = 平成20年度(合併純計) 平成21年度の増減率

第7表 積立金

(単位:千円)

基金名	創設年度	目的	22年度末現在高	23年度中増減額			23年度末現在高 (24.3.31現在)
				積立	繰入	その他	
01 減債基金	昭和39年度	市債整理	3,214,060	1,537,753	1,500,000		3,251,813
02 財政調整基金	昭和39年度	財政健全運営(地方財政法)	7,070,981	3,234,782	1,507,485		8,798,278
03 災害補てん基金	昭和39年度	災害による損害への補てん	667,294	10,601			677,895
04 退職手当基金	昭和43年度	退職手当	307,285	5,277	100,000	1	212,561
05 奨学基金	昭和34年度	学資の貸付、給付	389,603	39,120	32,736	1	395,986
06 火災共済基金	昭和60年度	火災共済の健全運営	53,690	48			53,738
07 交通安全基金	昭和63年度	交通安全対策事業	10,996	10		1	11,005
08 福祉基金	昭和53年度	福祉事業(一般・地域福祉)	1,081,239	5,815	25,766		1,061,288
09 教育文化振興基金	昭和57年度	文化・スポーツ事業の助成	270,553	12,915	5,502		277,966
10 ふるさと創生基金	平成元年度	ふるさと創生事業の推進	509,385	838	16,866	1	493,358
11 交通遺児救済基金	平成6年度	交通遺児福祉	52,377	3,177	1,588	1	53,965
12 市町村合併振興基金	平成17年度	地域住民の連帯強化、地域振興	3,139,656	39,910	13,929	1	3,165,638
13 市民公益活動団体自立化支援基金	平成17年度	市民公益活動の活性化及び自立化	33,001	526	603		32,924
14 肉用牛振興基金	平成17年度	肉用牛繁殖経営の安定化	60,585	55	15,292		45,348
15 住宅基金	平成14年度	住宅建設(公営住宅法施行令8条)	704,946	59,378	13,413		750,911
16 佐世保市等地域交通体系整備基金	昭和62年度	地域交通体系整備、松浦鉄道(株)支援	290,905	265	120		291,050
17 グリーンニューディール基金	平成21年度	低炭素化の推進(環境)	18,677	17	18,694		0
18 子ども未来基金	平成22年度	子どもの健やかな成長に資する	572,493	1,965	83,102		491,356
19 住民生活に光をそそぐ交付金	平成22年度	住民生活の重要分野に対する取組強化を図る	47,179	42	21,600		25,621
20 過疎地域自立促進特別事業基金	平成22年度	過疎地域の自立促進に資する	118,700	156,007			274,707
-			0				0
-			0				0
小計			18,613,605	5,108,501	3,356,696	2	20,365,408
21 土地開発基金	昭和44年度	公用・公共用地の先行取得	1,949,599	2,814		3	1,952,410
小計			1,949,599	2,814	0	3	1,952,410
合計			20,563,204	5,111,315	3,356,696	5	22,317,818

表中「その他」は端数調整

第8表 市税の推移

(単位:千円、%)

税 目	収 納 額													
	昭和60年度		昭和61年度		昭和62年度		昭和63年度		平成1年度		平成2年度		平成3年度	
	決算額	増減率	決算額	増減率	決算額	増減率	決算額	増減率	決算額	増減率	決算額	増減率	決算額	増減率
市 民 税	9,136,955	5.1%	9,467,701	3.6%	10,145,145	7.2%	10,067,448	-0.8%	10,296,355	2.3%	10,533,478	2.3%	11,008,218	4.5%
個 人	7,061,733	7.3%	7,403,581	4.8%	7,848,304	6.0%	7,644,661	-2.6%	7,722,805	1.0%	7,985,291	3.4%	8,027,818	0.5%
個人均等割	146,411	32.2%	146,395	0.0%	147,844	1.0%	151,270	2.3%	150,629	-0.4%	152,238	1.1%	155,848	2.4%
所得割	6,915,322	6.8%	7,257,186	4.9%	7,700,460	6.1%	7,493,391	-2.7%	7,572,176	1.1%	7,833,053	3.4%	7,871,970	0.5%
法 人	2,075,222	-1.6%	2,064,120	-0.5%	2,296,841	11.3%	2,422,787	5.5%	2,573,550	6.2%	2,548,187	-1.0%	2,980,400	17.0%
法人均等割	327,877	28.2%	340,834	4.0%	348,605	2.3%	358,610	2.9%	368,851	2.9%	390,770	5.9%	409,568	4.8%
法人税割	1,747,345	-5.7%	1,723,286	-1.4%	1,948,236	13.1%	2,064,177	6.0%	2,204,699	6.8%	2,157,417	-2.1%	2,570,832	19.2%
固定資産税	5,372,468	6.5%	5,813,420	8.2%	6,027,432	3.7%	6,435,201	6.8%	6,945,741	7.9%	7,243,616	4.3%	7,731,602	6.7%
純固定資産税	5,146,665	6.8%	5,706,404	10.9%	5,915,410	3.7%	6,319,892	6.8%	6,867,670	8.7%	7,160,707	4.3%	7,646,832	6.8%
土 地	1,750,996	12.2%	1,942,895	11.0%	1,956,729	0.7%	2,129,530	8.8%	2,325,952	9.2%	2,374,515	2.1%	2,567,461	8.1%
家 屋	2,510,970	6.5%	2,715,380	8.1%	2,929,017	7.9%	3,067,753	4.7%	3,297,372	7.5%	3,528,663	7.0%	3,746,963	6.2%
償却資産	884,699	-2.1%	1,048,129	18.5%	1,029,664	-1.8%	1,122,609	9.0%	1,244,346	10.8%	1,257,529	1.1%	1,332,408	6.0%
交付金	225,803	1.0%	107,016	-52.6%	112,022	4.7%	115,309	2.9%	78,071	-32.3%	82,909	6.2%	84,770	2.2%
軽自動車税	182,144	7.7%	193,119	6.0%	201,766	4.5%	209,652	3.9%	216,946	3.5%	222,800	2.7%	231,831	4.1%
市たばこ税	1,061,887	0.3%	1,212,168	14.2%	1,197,731	-1.2%	1,179,777	-1.5%	1,039,049	-11.9%	1,172,010	12.8%	1,203,798	2.7%
入湯税														
特別土地保有税	49,177	-39.7%	42,593	-13.4%	43,175	1.4%	51,802	20.0%	58,139	12.2%	122,681	111.0%	107,314	-12.5%
保有分	39,413	16.5%	40,323	2.3%	42,989	6.6%	46,157	7.4%	42,775	-7.3%	56,883	33.0%	69,368	21.9%
取得分	9,764	-79.6%	2,270	-76.8%	186	-91.8%	5,645	2934.9%	15,364	172.2%	65,798	328.3%	37,946	-42.3%
都市計画税	1,073,357	10.5%	1,179,666	9.9%	1,225,391	3.9%	1,306,235	6.6%	1,407,030	7.7%	1,470,821	4.5%	1,560,626	6.1%
土 地	576,383	13.0%	639,351	10.9%	645,068	0.9%	700,638	8.6%	758,248	8.2%	774,589	2.2%	821,791	6.1%
家 屋	496,974	7.7%	540,315	8.7%	580,323	7.4%	605,597	4.4%	648,782	7.1%	696,232	7.3%	738,835	6.1%
旧法による税	764,833	6.0%	707,315	-7.5%	696,373	-1.5%	721,562	3.6%	207,074	-71.3%				
合 計	17,640,821	5.4%	18,615,982	5.5%	19,537,013	4.9%	19,971,677	2.2%	20,170,334	1.0%	20,765,406	3.0%	21,843,389	5.2%
現年課税分	17,457,106	5.3%	18,440,957	5.6%	19,342,024	4.9%	19,738,432	2.0%	19,943,790	1.0%	20,523,249	2.9%	21,669,708	5.6%
滞納繰越分	183,715	17.3%	175,025	-4.7%	194,989	11.4%	233,245	19.6%	226,544	-2.9%	242,157	6.9%	173,681	-28.3%

(単位:千円、%)

税 目	収 納 額													
	平成4年度		平成5年度		平成6年度		平成7年度		平成8年度		平成9年度		平成10年度	
	決算額	増減率	決算額	増減率	決算額	増減率	決算額	増減率	決算額	増減率	決算額	増減率	決算額	増減率
市 民 税	12,365,501	12.3%	12,584,339	1.8%	11,385,887	-9.5%	11,412,926	0.2%	11,293,111	-1.0%	12,328,589	9.2%	11,374,924	-7.7%
個人	9,147,826	14.0%	9,456,831	3.4%	8,322,735	-12.0%	8,695,265	4.5%	8,546,782	-1.7%	9,635,065	12.7%	8,554,830	-11.2%
個人均等割	155,398	-0.3%	161,125	3.7%	164,310	2.0%	166,991	1.6%	209,092	25.2%	208,368	-0.3%	212,629	2.0%
所得割	8,992,428	14.2%	9,295,706	3.4%	8,158,425	-12.2%	8,528,274	4.5%	8,337,690	-2.2%	9,426,697	13.1%	8,342,201	-11.5%
法人	3,217,675	8.0%	3,127,508	-2.8%	3,063,152	-2.1%	2,717,661	-11.3%	2,746,329	1.1%	2,693,524	-1.9%	2,820,094	4.7%
法人均等割	431,036	5.2%	437,762	1.6%	484,562	10.7%	511,063	5.5%	523,003	2.3%	520,394	-0.5%	524,109	0.7%
法人税割	2,786,639	8.4%	2,689,746	-3.5%	2,578,590	-4.1%	2,206,598	-14.4%	2,223,326	0.8%	2,173,130	-2.3%	2,295,985	5.7%
固定資産税	8,783,962	13.6%	10,549,414	20.1%	10,943,063	3.7%	11,312,501	3.4%	11,855,506	4.8%	11,723,775	-1.1%	12,296,494	4.9%
純固定資産税	8,702,058	13.8%	10,465,937	20.3%	10,858,257	3.7%	11,229,241	3.4%	11,756,869	4.7%	11,623,245	-1.1%	12,186,322	4.8%
土地	2,861,357	11.4%	2,923,575	2.2%	3,181,483	8.8%	3,390,208	6.6%	3,539,744	4.4%	3,618,460	2.2%	3,734,314	3.2%
家屋	4,370,640	16.6%	5,115,131	17.0%	5,229,417	2.2%	5,518,471	5.5%	5,951,903	7.9%	5,815,355	-2.3%	6,157,151	5.9%
償却資産	1,470,061	10.3%	2,427,231	65.1%	2,447,357	0.8%	2,320,562	-5.2%	2,265,222	-2.4%	2,189,430	-3.3%	2,294,857	4.8%
交付金	81,904	-3.4%	83,477	1.9%	84,806	1.6%	83,260	-1.8%	98,637	18.5%	100,530	1.9%	110,172	9.6%
軽自動車税	237,942	2.6%	245,509	3.2%	254,057	3.5%	259,735	2.2%	268,626	3.4%	277,820	3.4%	285,621	2.8%
市たばこ税	1,223,572	1.6%	1,238,664	1.2%	1,230,767	-0.6%	1,247,836	1.4%	1,262,399	1.2%	1,508,412	19.5%	1,520,471	0.8%
入湯税			2,911	#DIV/0!	6,074	108.7%	28,963	376.8%	35,315	21.9%	36,414	3.1%	35,296	-3.1%
特別土地保有税	70,636	-34.2%	56,798	-19.6%	81,053	42.7%	55,770	-31.2%	55,527	-0.4%	51,466	-7.3%	50,592	-1.7%
保有分	59,016	-14.9%	46,053	-22.0%	44,716	-2.9%	52,612	17.7%	53,052	0.8%	48,587	-8.4%	38,444	-20.9%
取得分	11,620	-69.4%	10,745	-7.5%	36,337	238.2%	3,158	-91.3%	2,475	-21.6%	2,879	16.3%	12,148	322.0%
都市計画税	1,760,098	12.8%	1,948,254	10.7%	1,991,517	2.2%	2,102,297	5.6%	2,223,220	5.8%	2,175,353	-2.2%	2,264,020	4.1%
土地	897,075	9.2%	929,492	3.6%	963,255	3.6%	1,013,836	5.3%	1,050,416	3.6%	1,035,081	-1.5%	1,056,020	2.0%
家屋	863,023	16.8%	1,018,762	18.0%	1,028,262	0.9%	1,088,461	5.9%	1,172,804	7.7%	1,140,272	-2.8%	1,208,000	5.9%
旧法による税														
合 計	24,441,711	11.9%	26,625,889	8.9%	25,892,418	-2.8%	26,420,028	2.0%	26,993,704	2.2%	28,101,829	4.1%	27,827,418	-1.0%
現年課税分	24,256,814	11.9%	26,420,568	8.9%	25,648,020	-2.9%	26,168,768	2.0%	26,682,890	2.0%	27,816,878	4.2%	27,492,477	-1.2%
滞納繰越分	184,897	6.5%	205,321	11.0%	244,398	19.0%	251,260	2.8%	310,814	23.7%	284,951	-8.3%	334,941	17.5%

(単位:千円、%)

税 目	収 納 額											
	平成11年度		平成12年度		平成13年度		平成14年度		平成15年度		平成16年度	
	決算額	増減率	決算額	増減率	決算額	増減率	決算額	増減率	決算額	増減率	決算額	増減率
市 民 税	10,755,775	-5.4%	10,272,948	-4.5%	9,963,670	-3.0%	9,863,052	-1.0%	9,589,608	-2.8%	9,089,144	-5.2%
個人	8,469,669	-1.0%	8,122,665	-4.1%	7,930,251	-2.4%	7,806,885	-1.6%	7,517,400	-3.7%	7,074,694	-5.9%
個人均等割	211,111	-0.7%	207,813	-1.6%	207,049	-0.4%	206,290	-0.4%	202,720	-1.7%	242,802	19.8%
所得割	8,258,558	-1.0%	7,914,852	-4.2%	7,723,202	-2.4%	7,600,595	-1.6%	7,314,680	-3.8%	6,831,892	-6.6%
法人	2,286,106	-18.9%	2,150,283	-5.9%	2,033,419	-5.4%	2,056,167	1.1%	2,072,208	0.8%	2,014,450	-2.8%
法人均等割	527,925	0.7%	534,659	1.3%	526,847	-1.5%	532,562	1.1%	524,588	-1.5%	525,325	0.1%
法人税割	1,758,181	-23.4%	1,615,624	-8.1%	1,506,572	-6.7%	1,523,605	1.1%	1,547,620	1.6%	1,489,125	-3.8%
固定資産税	12,458,586	1.3%	11,980,777	-3.8%	12,174,823	1.6%	11,558,956	-5.1%	11,060,095	-4.3%	13,569,185	22.7%
純固定資産税	12,337,074	1.2%	11,818,460	-4.2%	12,007,851	1.6%	11,377,951	-5.2%	10,867,467	-4.5%	13,355,092	22.9%
土地	3,853,184	3.2%	3,916,230	1.6%	3,951,053	0.9%	3,646,607	-7.7%	3,554,835	-2.5%	4,278,748	20.4%
家屋	6,371,158	3.5%	5,892,412	-7.5%	6,125,092	3.9%	5,921,076	-3.3%	5,487,974	-7.3%	6,954,054	26.7%
償却資産	2,112,732	-7.9%	2,009,818	-4.9%	1,931,706	-3.9%	1,810,268	-6.3%	1,824,658	0.8%	2,122,290	16.3%
交付金	121,512	10.3%	162,317	33.6%	166,972	2.9%	181,005	8.4%	192,628	6.4%	214,093	11.1%
軽自動車税	292,325	2.3%	299,015	2.3%	310,018	3.7%	320,047	3.2%	329,644	3.0%	342,472	3.9%
市たばこ税	1,611,196	6.0%	1,606,711	-0.3%	1,578,347	-1.8%	1,543,295	-2.2%	1,557,605	0.9%	1,561,347	0.2%
入湯税	37,039	4.9%	41,277	11.4%	40,072	-2.9%	42,059	5.0%	34,550	-17.9%	30,609	-11.4%
特別土地保有税	34,784	-31.2%	33,087	-4.9%	23,005	-30.5%	20,162	-12.4%	7,133	-64.6%	27	-99.6%
保有分	32,500	-15.5%	32,795	0.9%	21,685	-33.9%	19,143	-11.7%	3,289	-82.8%	27	-99.2%
取得分	2,284	-81.2%	292	-87.2%	1,320	352.1%	1,019	-22.8%	3,844	277.2%		-100.0%
都市計画税	2,324,192	2.7%	2,228,085	-4.1%	2,285,641	2.6%	2,157,971	-5.6%	2,041,284	-5.4%	2,521,925	23.5%
土地	1,073,026	1.6%	1,074,421	0.1%	1,081,067	0.6%	996,226	-7.8%	969,093	-2.7%	1,167,209	20.4%
家屋	1,251,166	3.6%	1,153,664	-7.8%	1,204,574	4.4%	1,161,745	-3.6%	1,072,191	-7.7%	1,354,716	26.4%
旧法による税												
合 計	27,513,897	-1.1%	26,461,900	-3.8%	26,375,576	-0.3%	25,505,542	-3.3%	24,619,919	-3.5%	27,114,709	10.1%
現年課税分	27,117,746	-1.4%	26,146,743	-3.6%	26,001,388	-0.6%	25,069,995	-3.6%	24,063,968	-4.0%	24,705,624	2.7%
滞納繰越分	396,151	18.3%	315,157	-20.4%	374,188	18.7%	435,547	16.4%	555,951	27.6%	2,409,085	333.3%

(単位:千円、%)

税 目	収 納 額										
	平成16年度(合併純計後)		平成17年度			平成18年度		平成19年度		平成20年度	
	決算額	増減率	決算額	増減率	実増減率	決算額	増減率	決算額	増減率	決算額	増減率
市 民 税	9,595,496		9,919,205	9.1%	3.4%	10,608,998	7.0%	12,631,114	19.1%	13,044,568	3.3%
個 人	7,429,646		7,658,801	8.3%	3.1%	8,252,526	7.8%	10,118,571	22.6%	10,774,378	6.5%
個人均等割	260,413		284,447	17.2%	9.2%	320,274	12.6%	322,099	0.6%	328,054	1.8%
所得割	7,169,233		7,374,354	7.9%	2.9%	7,932,252	7.6%	9,796,472	23.5%	10,446,324	6.6%
法 人	2,165,850		2,260,404	12.2%	4.4%	2,356,472	4.3%	2,512,543	6.6%	2,270,190	-9.6%
法人均等割	554,053		564,151	7.4%	1.8%	549,031	-2.7%	548,465	-0.1%	545,113	-0.6%
法人税割	1,611,797		1,696,253	13.9%	5.2%	1,807,441	6.6%	1,964,078	8.7%	1,725,077	-12.2%
固定資産税	14,191,570		12,617,789	-7.0%	-11.1%	12,088,966	-4.2%	12,129,908	0.3%	12,166,213	0.3%
純固定資産税	13,975,556		12,404,325	-7.1%	-11.2%	11,868,529	-4.3%	11,938,224	0.6%	11,985,319	0.4%
土 地	4,411,664		3,857,617	-9.8%	-12.6%	3,880,685	0.6%	3,858,964	-0.6%	3,810,583	-1.3%
家 屋	7,319,016		6,669,354	-4.1%	-8.9%	6,116,182	-8.3%	6,225,087	1.8%	6,376,688	2.4%
償却資産	2,244,876		1,877,354	-11.5%	-16.4%	1,871,662	-0.3%	1,854,173	-0.9%	1,798,048	-3.0%
交付金	216,014		213,464	-0.3%	-1.2%	220,437	3.3%	191,684	-13.0%	180,894	-5.6%
軽自動車税	386,063		402,859	17.6%	4.4%	419,582	4.2%	436,102	3.9%	449,866	3.2%
市たばこ税	1,665,304		1,583,945	1.4%	-4.9%	1,615,449	2.0%	1,632,855	1.1%	1,526,087	-6.5%
入湯税	32,155		35,804	17.0%	11.3%	38,251	6.8%	39,995	4.6%	34,112	-14.7%
特別土地保有税	27		0	-100.0%	-100.0%	0		0		70	
保有分	27		0	-100.0%	-100.0%	0		0		70	
取得分				#DIV/0!	#DIV/0!						
都市計画税	2,521,925		2,235,365	-11.4%	-11.4%	2,117,426	-5.3%	2,108,730	-0.4%	2,108,341	0.0%
土 地	1,167,209		1,010,140	-13.5%	-13.5%	983,199	-2.7%	959,774	-2.4%	933,305	-2.8%
家 屋	1,354,716		1,225,225	-9.6%	-9.6%	1,134,227	-7.4%	1,148,956	1.3%	1,175,036	2.3%
旧法による税											
合 計	28,392,540		26,794,967	-1.2%	-5.6%	26,888,672	0.3%	28,978,704	7.8%	29,329,257	1.2%
現年課税分	25,972,055		26,247,191	6.2%	1.1%	26,240,365	0.0%	28,464,696	8.5%	28,878,690	1.5%
滞納繰越分	2,420,485		547,776	-77.3%	-77.4%	648,307	18.4%	514,008	-20.7%	450,567	-12.3%

実増減率 = 平成16年度(合併純計) 平成17年度の増減率

(単位:千円、%)

税 目	収 納 額								
	平成20年度(合併純計後)		平成21年度			平成22年度		平成23年度	
	決算額	増減率	決算額	増減率	実増減率	決算額	増減率	決算額	増減率
市 民 税	13,392,271		12,816,097	-1.8%	-4.3%	12,421,023	-3.1%	12,537,382	0.9%
個人	11,066,490		10,516,831	-2.4%	-5.0%	10,068,047	-4.3%	9,966,868	-1.0%
個人均等割	341,864		365,282	11.3%	6.9%	339,268	-7.1%	338,063	-0.4%
所得割	10,724,626		10,151,549	-2.8%	-5.3%	9,728,779	-4.2%	9,628,805	-1.0%
法人	2,325,781		2,299,266	1.3%	-1.1%	2,352,976	2.3%	2,570,514	9.2%
法人均等割	566,659		555,358	1.9%	-2.0%	566,288	2.0%	554,385	-2.1%
法人税割	1,759,122		1,743,908	1.1%	-0.9%	1,786,688	2.5%	2,016,129	12.8%
固定資産税	12,545,653		12,509,204	2.8%	-0.3%	12,489,155	-0.2%	12,508,199	0.2%
純固定資産税	12,363,354		12,320,094	2.8%	-0.3%	12,300,985	-0.2%	12,317,126	0.1%
土地	3,905,442		3,865,542	1.4%	-1.0%	3,798,408	-1.7%	3,686,494	-2.9%
家屋	6,565,612		6,493,284	1.8%	-1.1%	6,600,658	1.7%	6,756,975	2.4%
償却資産	1,892,300		1,961,268	9.1%	3.6%	1,901,919	-3.0%	1,873,657	-1.5%
交付金	182,299		189,110	4.5%	3.7%	188,170	-0.5%	191,073	1.5%
軽自動車税	475,901		490,524	9.0%	3.1%	499,018	1.7%	509,088	2.0%
市たばこ税	1,606,550		1,545,677	1.3%	-3.8%	1,585,487	2.6%	1,851,863	16.8%
入湯税	34,112		33,263	-2.5%	-2.5%	37,079	11.5%	36,952	-0.3%
特別土地保有税	70		3,914	5491.4%	5491.4%	0	-100.0%	34	100.0%
保有分	70		3,914	5491.4%	5491.4%		-100.0%	34	100.0%
取得分									
都市計画税	2,108,341		2,080,004	-1.3%	-1.3%	2,081,149	0.1%	2,070,746	-0.5%
土地	933,305		912,164	-2.3%	-2.3%	892,382	-2.2%	857,477	-3.9%
家屋	1,175,036		1,167,840	-0.6%	-0.6%	1,188,767	1.8%	1,213,269	2.1%
旧法による税									
合 計	30,162,898		29,478,683	0.5%	-2.3%	29,112,911	-1.2%	29,514,264	1.4%
現年課税分	29,702,580		28,854,559	-0.1%	-2.9%	28,508,540	-1.2%	29,013,100	1.8%
滞納繰越分	5,070,820		624,124	38.5%	-87.7%	604,371	-3.2%	501,164	-17.1%

実増減率 = 平成20年度(合併純計) 平成21年度の増減率

第9表 類似団体との比較分析

類似団体の区分は、平成24年4月1日現在の特例市(40団体)

財政規模

区 分	歳 入		歳 出	
	平成23年度決算額	一人当たり額	平成23年度決算額	一人当たり額
佐世保市 A	120,771,018千円	460,012円	116,228,827千円	442,711円
類似団体 B	91,698,403千円	349,751円	88,566,368千円	337,805円
A - B	29,072,615千円	110,261円	27,662,459千円	104,906円

標準財政規模

区 分	平成23年度	一人当たり額
佐世保市 A	61,976,514千円	236,066円
類似団体 B	51,858,596千円	197,796円
A - B	10,117,918千円	38,270円

基準財政需要額

区 分	平成23年度	一人当たり額
佐世保市 A	47,031,298千円	179,140円
類似団体 B	37,786,657千円	144,124円
A - B	9,244,641千円	35,016円

基準財政収入額

区 分	平成23年度	一人当たり額
佐世保市 A	23,497,363千円	89,500円
類似団体 B	30,488,425千円	116,287円
A - B	6,991,062千円	26,787円

財政力指数(高いほど財政力が強い)

区 分	平成15年度	平成16年度	平成17年度	平成18年度	平成19年度	平成20年度	平成21年度	平成22年度	平成23年度
佐世保市 A	0.58	0.58	0.53	0.55	0.56	0.57	0.53	0.52	0.51
類似団体 B	0.79	0.79	0.83	0.88	0.90	0.92	0.92	0.88	0.84
A - B	0.21	0.21	0.30	0.33	0.34	0.35	0.39	0.36	0.33

経常収支比率(高いほど財政構造が硬直化している)

区 分	平成15年度	平成16年度	平成17年度	平成18年度	平成19年度	平成20年度	平成21年度	平成22年度	平成23年度
佐世保市 A	82.5%	81.2%	85.6%	86.3%	87.6%	87.8%	87.4%	83.7%	85.7%
類似団体 B	88.1%	89.8%	91.0%	88.7%	90.8%	90.7%	91.1%	88.1%	89.9%
A - B	5.6	8.6	5.4	2.4	3.2	2.9	3.7	4.4	4.2

実質公債費比率(18%以上で起債発行が制限される(同意 許可))

区 分	平成19年度	平成20年度	平成21年度	平成21年度(1市2町合算値)	平成22年度	平成23年度	平成24年度
佐世保市 A	15.2%	14.0%	14.3%	14.1%	13.8%	13.1%	12.5%
類似団体 B	14.9%	10.8%	8.6%	8.6%	9.8%	9.3%	8.9%
A - B	0.3	3.2	5.7	5.5	4.0	3.8	3.6

実質公債費比率平成23年度決算で算出される数値を「平成24年度実質公債費比率」と呼ぶ

将来負担比率

区 分	平成21年度	平成21年度(1市2町合算値)	平成22年度	平成23年度	平成24年度
佐世保市 A	113.3%	110.2%	95.4%	83.6%	70.7%
類似団体 B	97.7%	97.7%	88.7%	76.7%	67.9%
A - B	15.6	12.5	6.7	6.9	2.8

将来負担比率については平成23年度決算で算出される数値を「平成24年度将来負担比率」と呼ぶ

地方債現在高

区 分	平成23年度末残高	一人当たり額
佐世保市 A	119,479,296千円	455,092円
類似団体 B	83,148,797千円	317,142円
A - B	36,330,499千円	137,950円

債務負担行為額

区 分	24以降支出予定額	一人当たり額
佐世保市 A	3,737,511千円	14,236円
類似団体 B	16,345,754千円	62,345円
A - B	12,608,243千円	48,109円

積立金現在高

区 分	積 立 金		うち財政調整基金	
	平成23年度末残高	一人当たり額	平成23年度末残高	一人当たり額
佐世保市 A	20,365,408千円	77,571円	8,798,278千円	33,512円
類似団体 B	11,695,469千円	44,608円	4,841,628千円	18,467円
A - B	8,669,939千円	32,963円	3,956,650千円	15,045円

将来にわたる実質的な財政負担(地方債現在高 + 債務負担行為額 - 積立金現在高)

区 分	24年度以降 財政負担額	一人当たり額	標準財政規模 に対する割合
佐世保市 A	102,851,399千円	391,757円	166.0%
類似団体 B	87,799,082千円	334,878円	169.3%
A - B	15,052,317千円	56,879円	-3.4%

自主財源と依存財源(自主財源が多いほど弾力性がある)

自主財源

区 分	一人当たり額	構成比	地方税		その他	
			一人当り	構成比	一人当り	構成比
佐世保市 A	192,264円	41.8%	112,419円	24.4%	79,845円	17.4%
類似団体 B	192,770円	55.1%	148,625円	42.5%	44,145円	12.6%
A - B	506円	13.3	36,206円	18.1	35,700円	4.8

区 分	自主財源比率								
	平成15年度	平成16年度	平成17年度	平成18年度	平成19年度	平成20年度	平成21年度	平成22年度	平成23年度
佐世保市 A	43.9%	46.8%	44.7%	44.0%	44.9%	46.3%	43.8%	41.5%	41.8%
類似団体 B	55.7%	55.2%	58.2%	60.3%	63.6%	63.5%	58.7%	55.8%	55.1%
A - B	11.8	8.4	13.5	16.3	18.7	17.2	14.9	14.3	13.3

依存財源

区 分	一人当たり額	構成比	地方交付税		国庫支出金		都道府県支出金	
			一人当り	構成比	一人当り	構成比	一人当り	構成比
佐世保市 A	267,748円	58.2%	111,808円	24.3%	72,087円	15.7%	33,442円	7.3%
類似団体 B	156,981円	44.9%	38,274円	10.9%	52,011円	14.9%	21,744円	6.2%
A - B	110,767円	13.3	73,534円	13.4	20,076円	0.8	11,698円	1.1
			地方債		その他			
			一人当り	構成比	一人当り	構成比		
			32,487円	7.1%	17,924円	3.8%		
			28,889円	8.3%	16,063円	4.6%		
			3,598円	1.2	1,861円	0.8		

一般財源

区 分	一人当たり額	構成比
佐世保市 A	239,019円	52.0%
類似団体 B	202,554円	57.9%
A - B	36,465円	5.9

義務的経費

区 分	一人当たり額	構成比	人件費		扶助費		公債費	
			一人当り	構成比	一人当り	構成比	一人当り	構成比
佐世保市 A	222,885円	50.4%	68,942円	15.6%	99,199円	22.4%	54,744円	12.4%
類似団体 B	173,346円	51.3%	60,471円	17.9%	77,145円	22.8%	35,730円	10.6%
A - B	49,539円	0.9	8,471円	2.3	22,054円	0.4	19,014円	1.8

投資的経費

区 分	一人当たり額	構成比	普通建設事業費		災害復旧事業費	
			一人当り	構成比	一人当り	構成比
佐世保市 A	56,401円	12.7%	55,604円	12.5%	797円	0.2%
類似団体 B	38,853円	11.5%	37,821円	11.2%	1,032円	0.3%
A - B	17,548円	1.2	17,783円	1.3	235円	0.1

その他の経費

区 分	一人当たり額	構成比
佐世保市 A	163,425円	36.9%
類似団体 B	125,606円	37.2%
A - B	37,819円	0.3

類似団体における本市財政のランク(特例市40団体での順位)

項 目	説 明	23
経常収支比率	低い方から	10位
財政力指数	高い方から	40位
人件費 / 市税	低い方から	39位
一人当たり職員	低い方から	31位
交付税額	少い方から	40位
一人当たり担税	多い方から	40位

図解 健全化判断比率及び資金不足比率の対象

平成19年6月に公布された「地方公共団体の財政の健全化に関する法律」(以下「財政健全化法」といいます。)では、地方公共団体は、毎年度決算に基づき、財政の健全性に関する指標(健全化判断比率、公営企業会計の資金不足比率)を算定し、監査委員の審査意見を付して議会へ報告するとともに、公表することとされています。
 また、健全化判断比率等が一定の基準を超えた場合は、財政健全化計画、財政再生計画の策定などが義務付けられています。

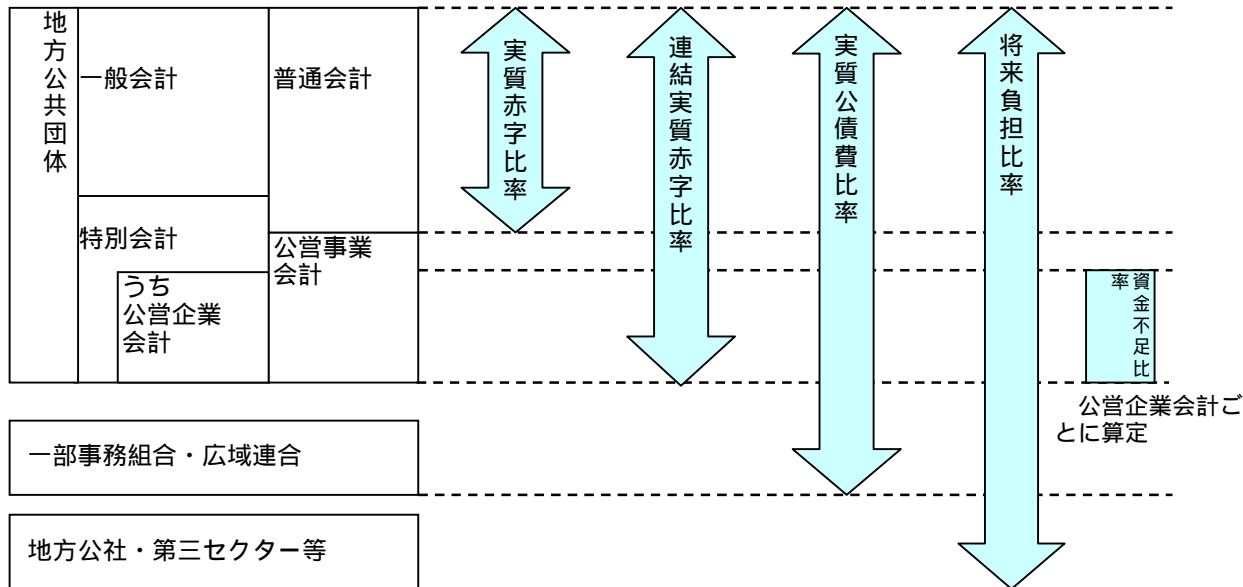
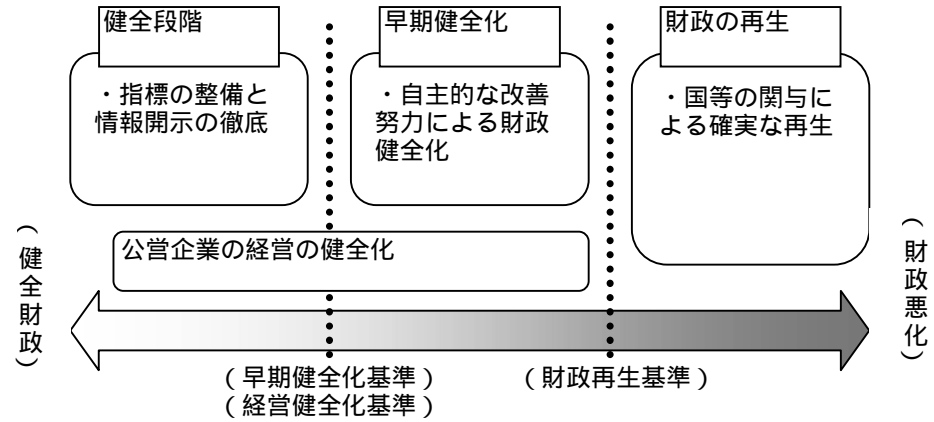

第1図 地方債現在高の歳入総額等に対する割合の推移

(倍率)

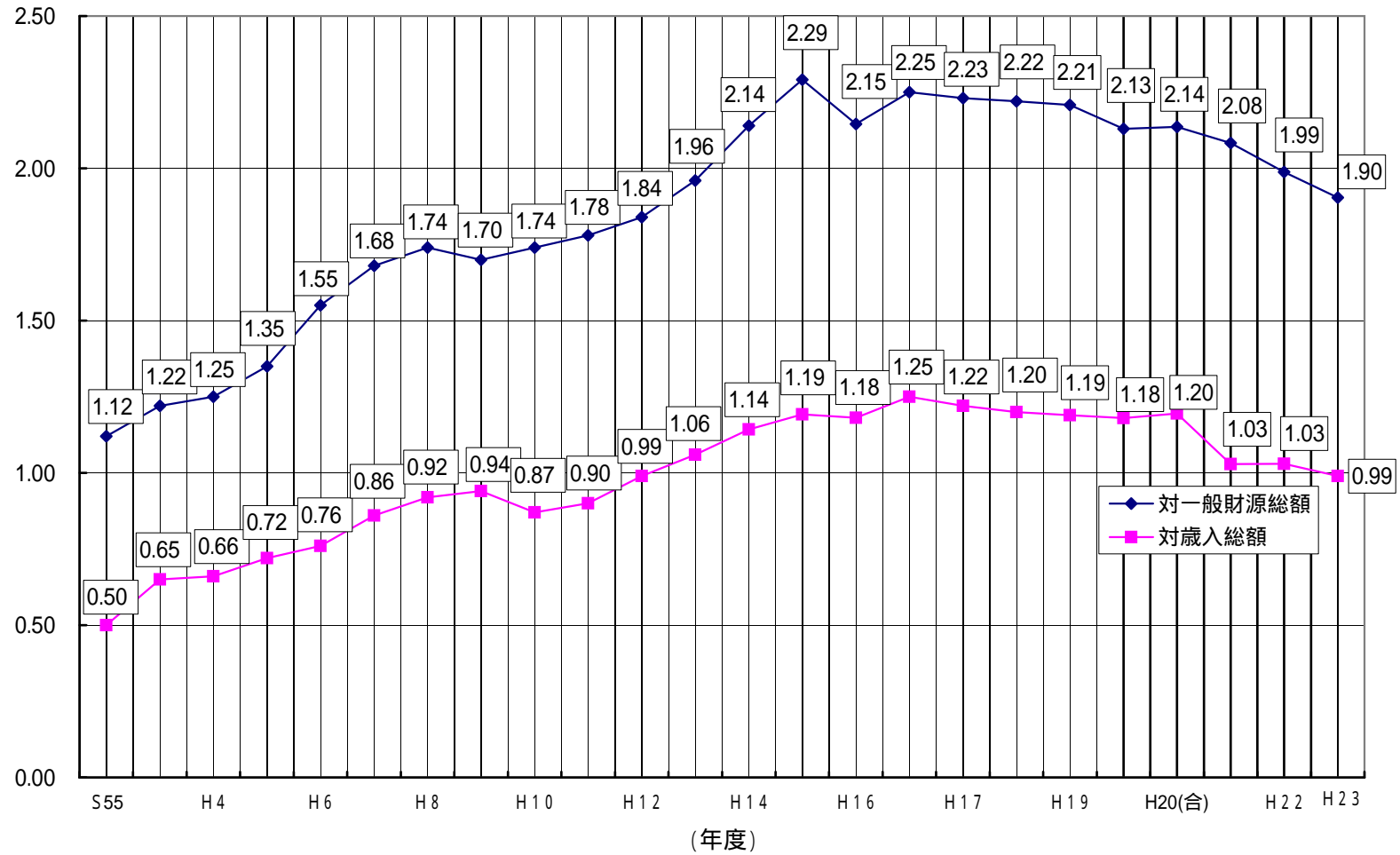

第2図 地方債現在高目的別構成比の推移

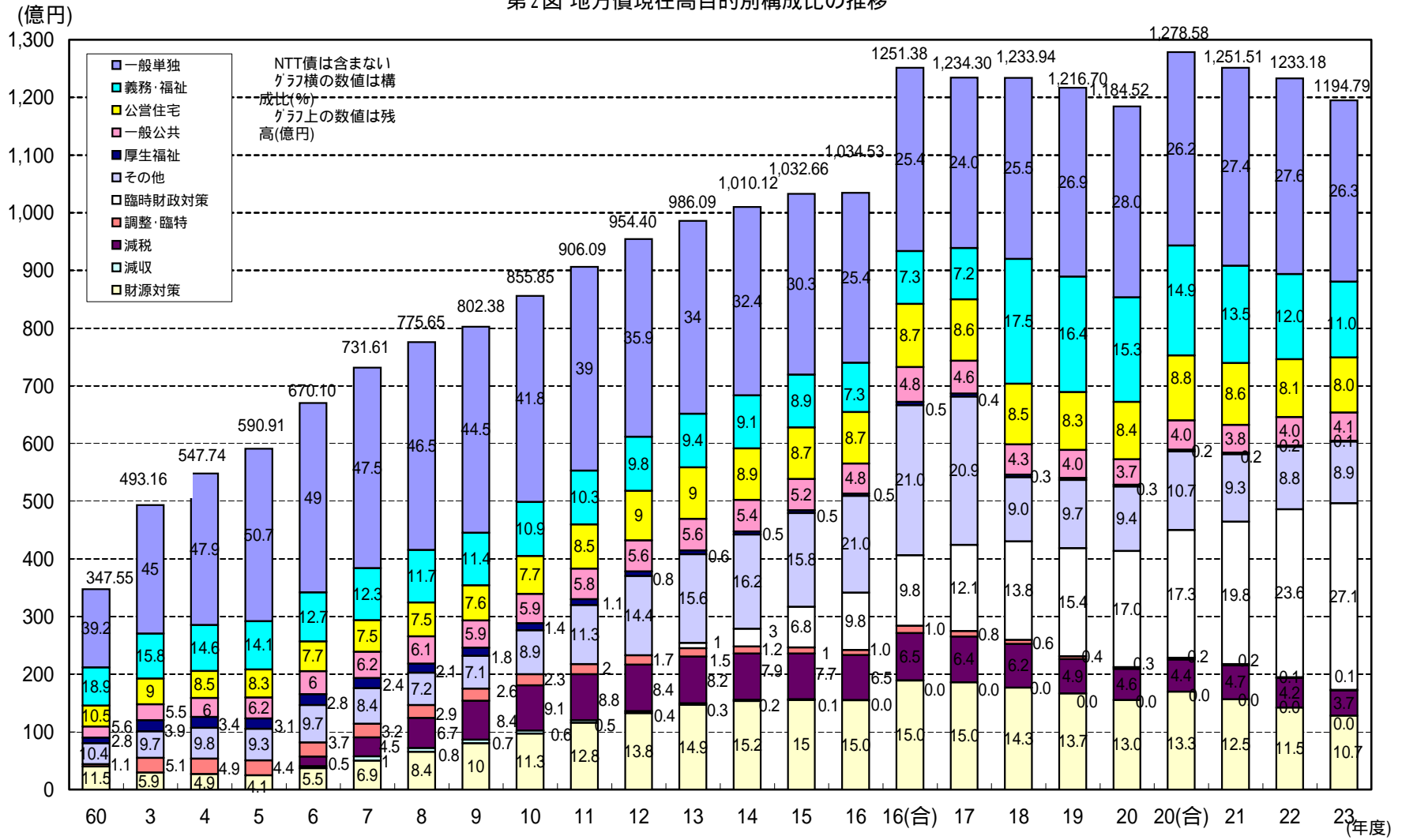

第3図 地方債現在高借入別構成比の推移

(億円)

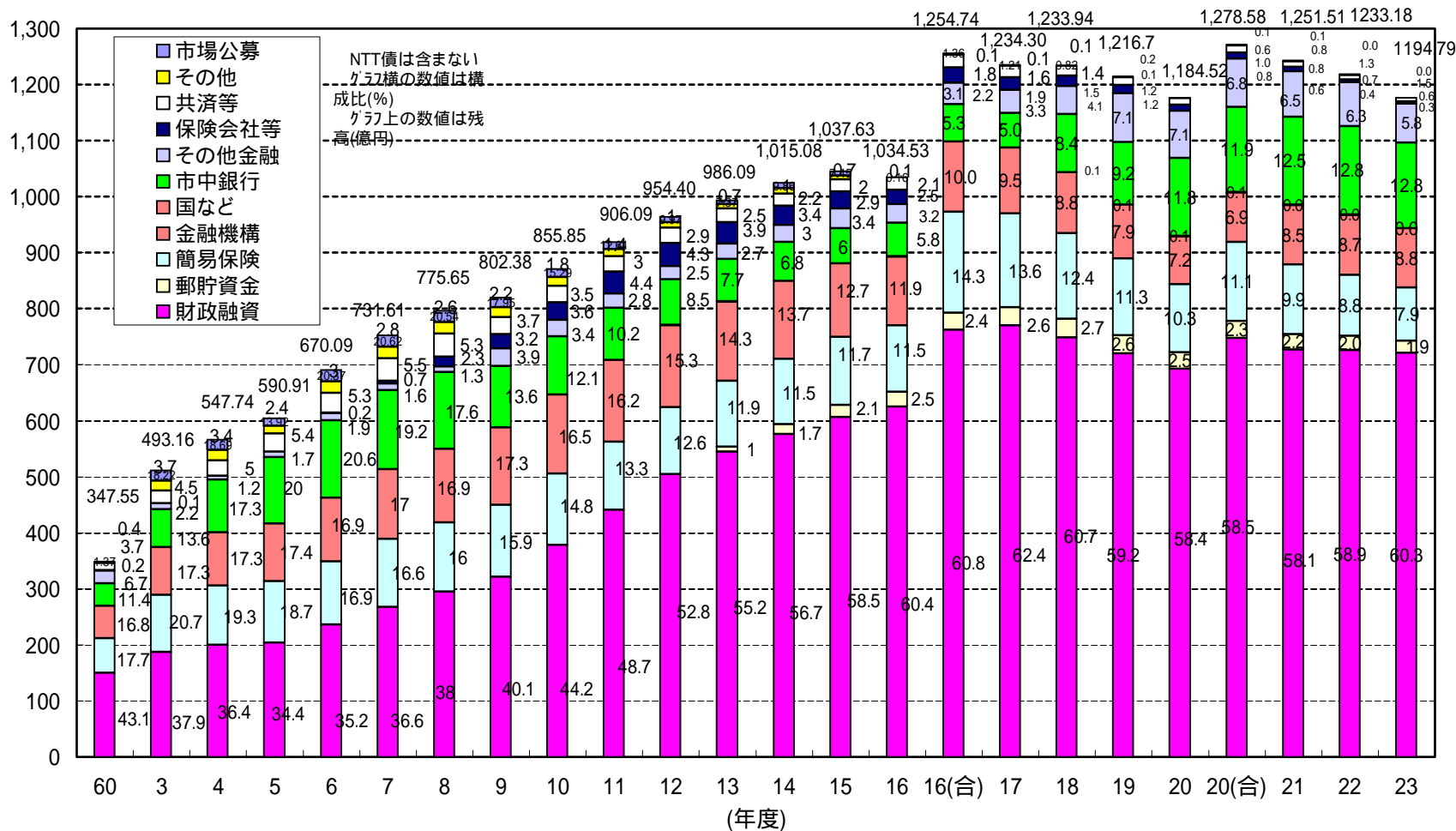

第4図 債務負担行為に基づく支出予定額

億円

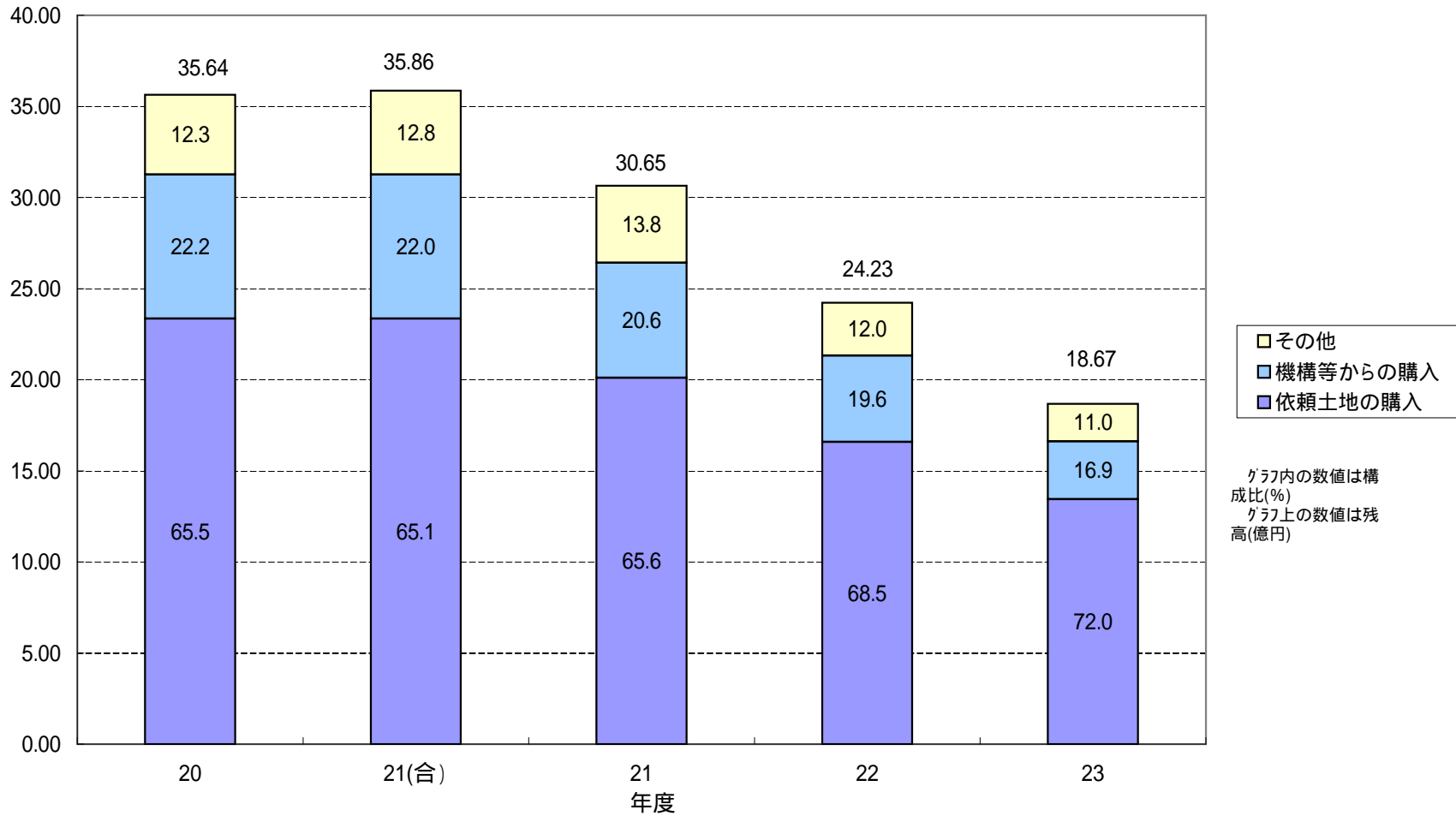

第5図 公営企業債等繰入見込額

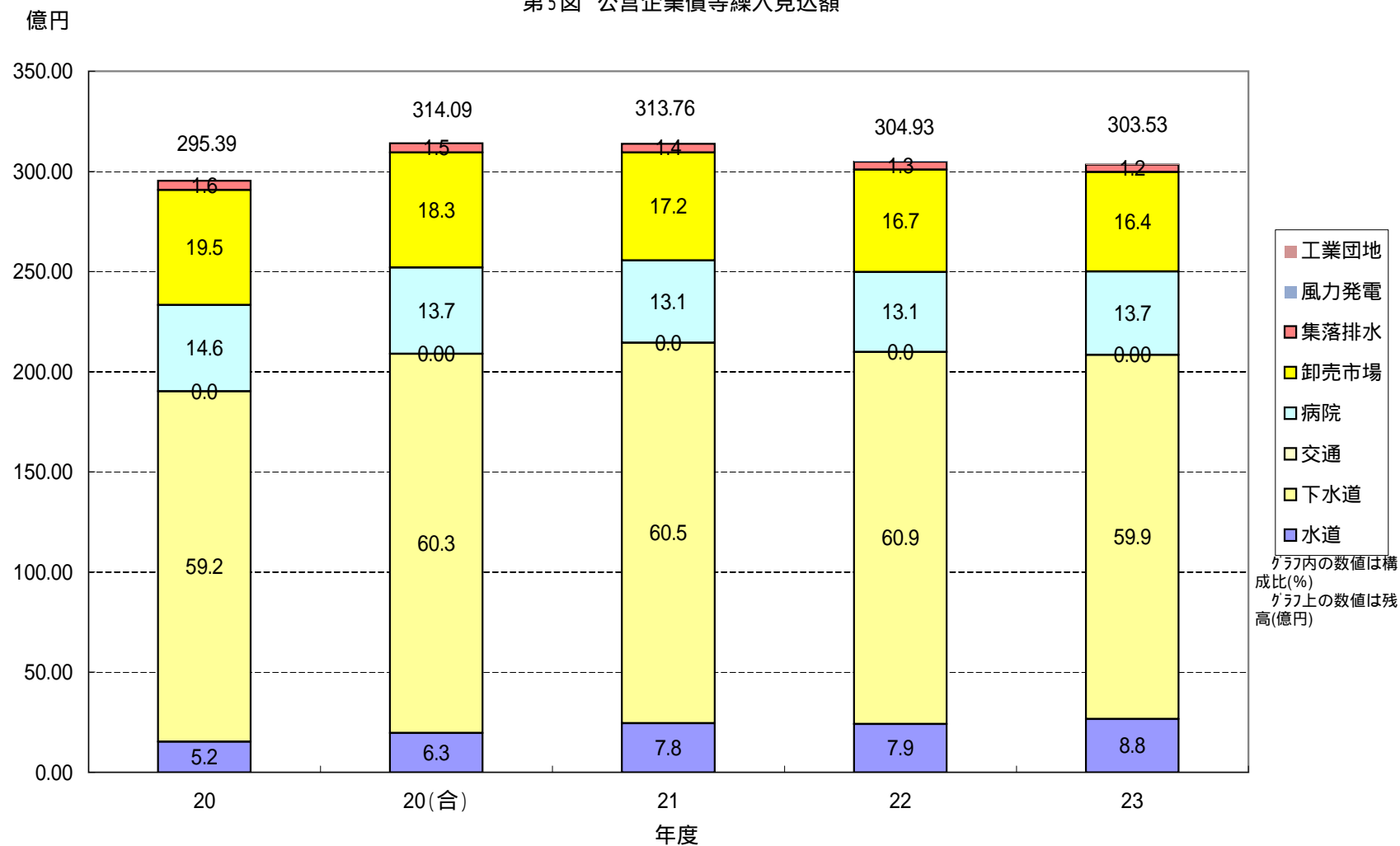

(億円)

第6図 市税収入額の推移

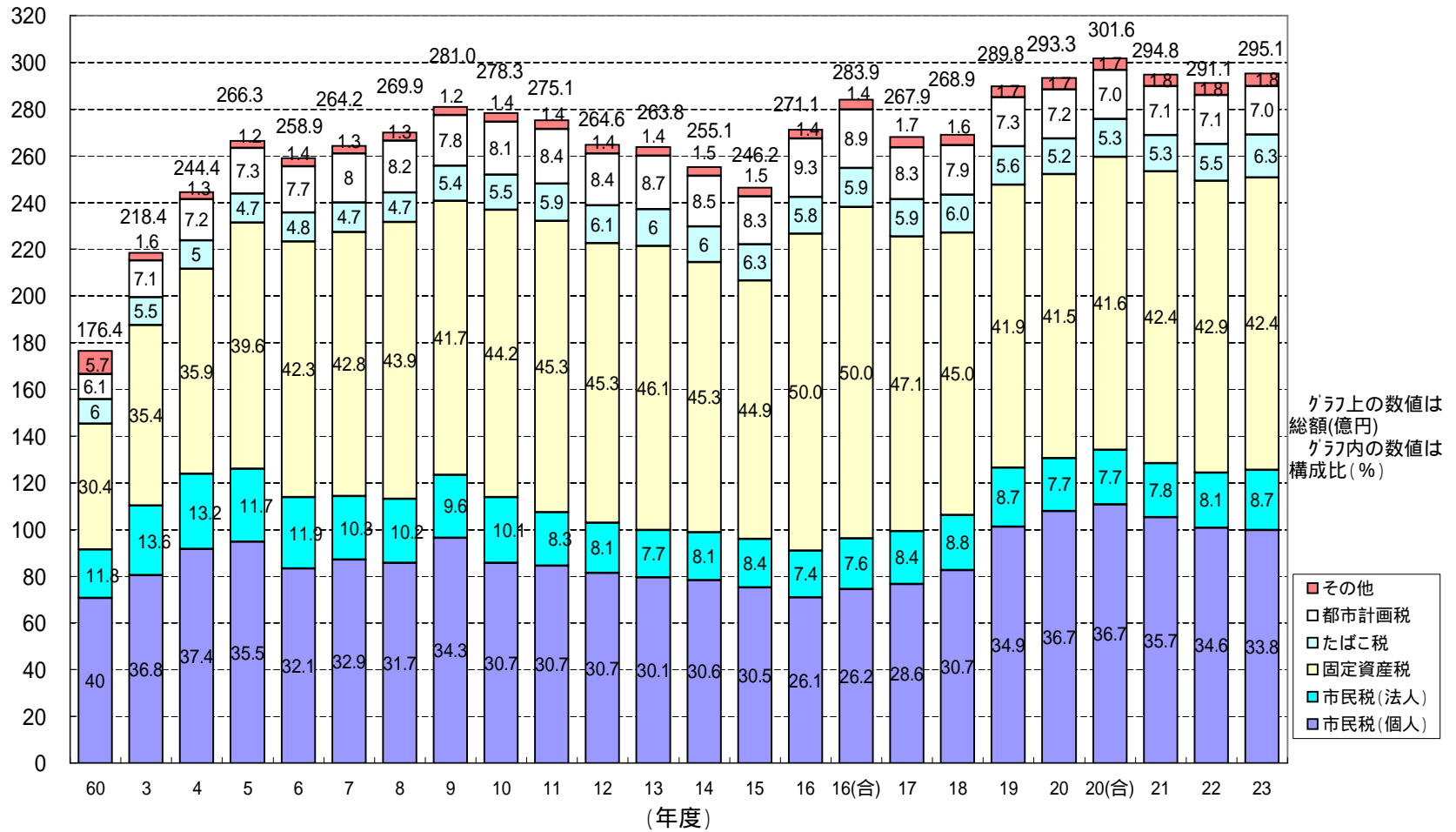

第7図 地方債依存度の推移

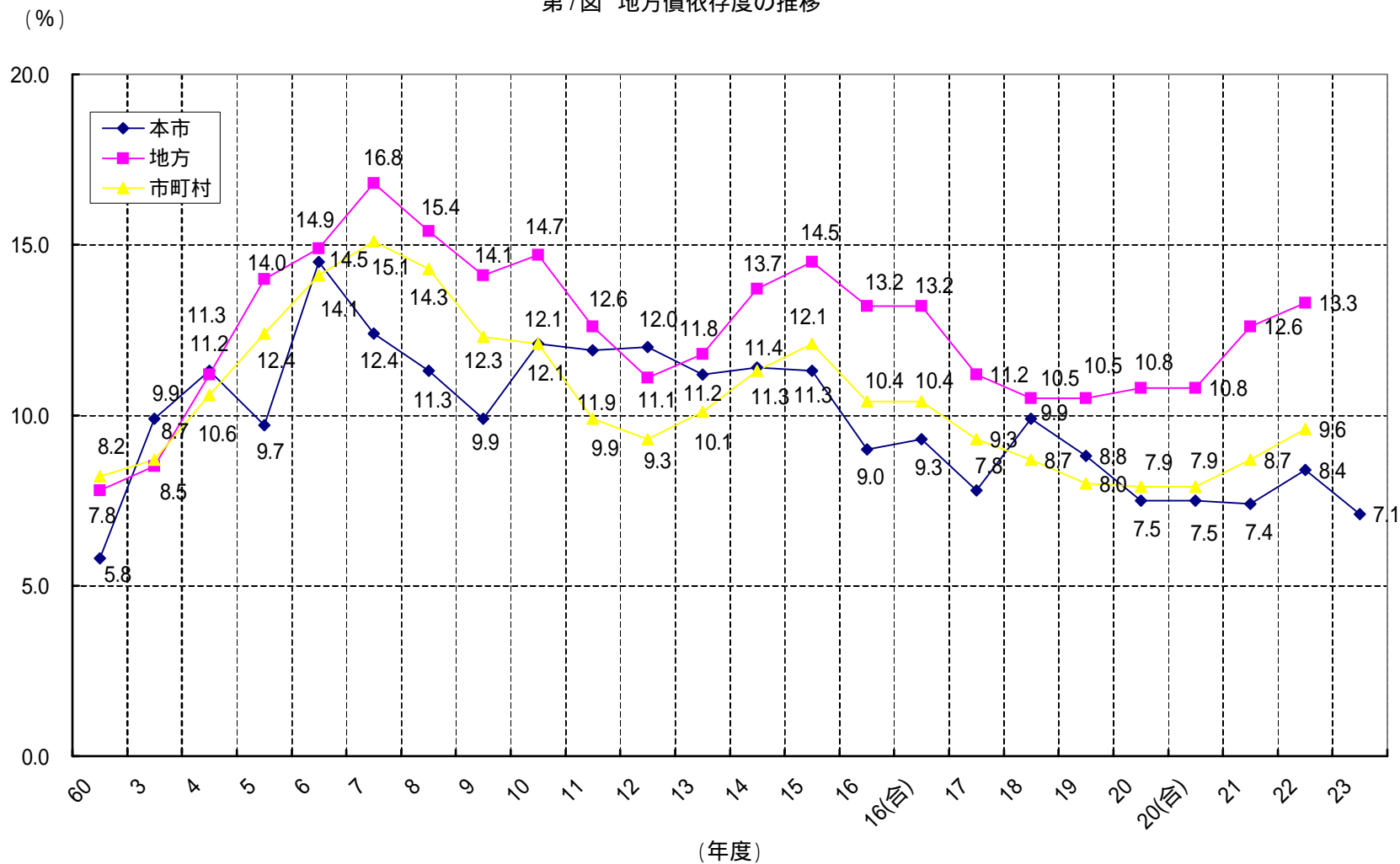

(%)

第8図 義務的経費の推移

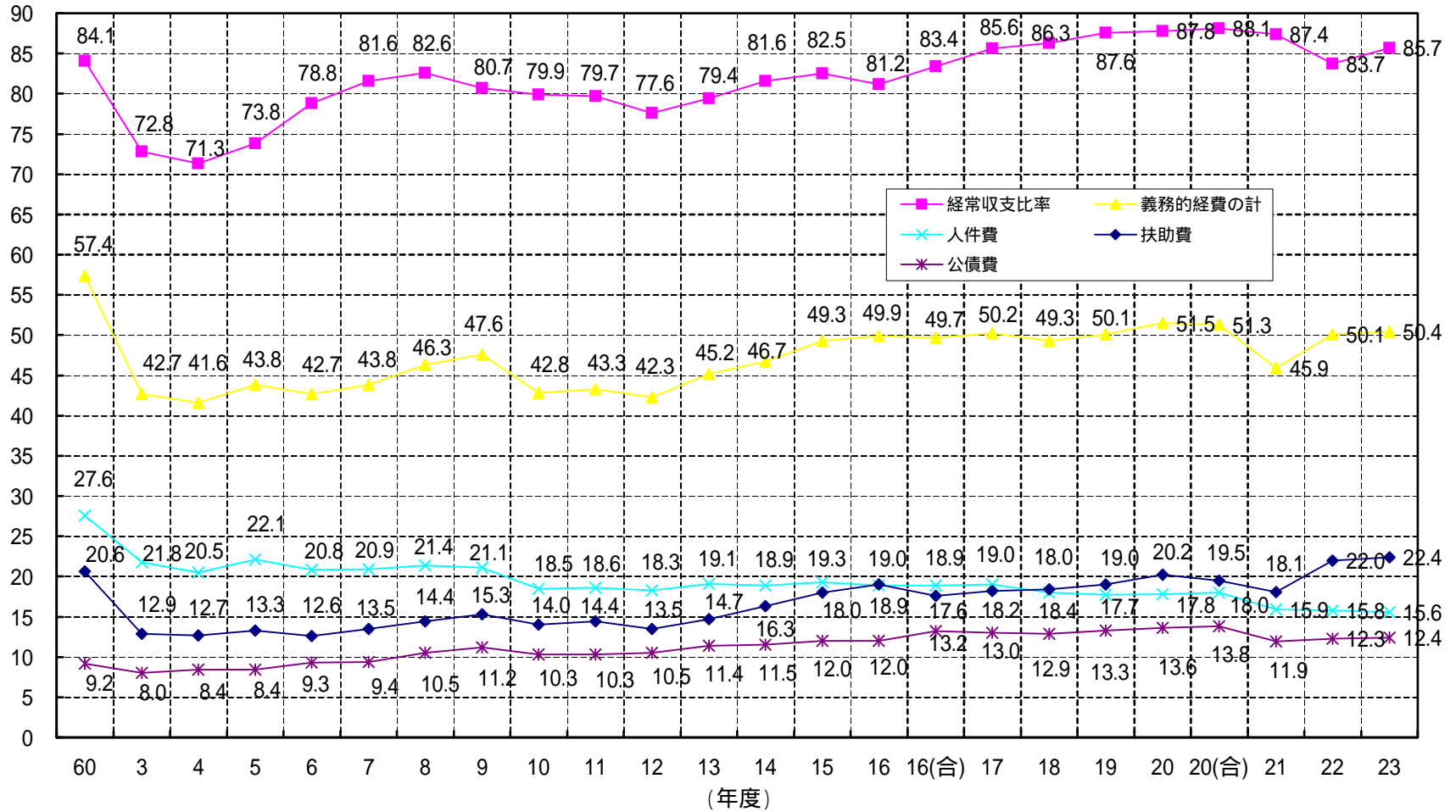

(人)

第9図 職員数の推移

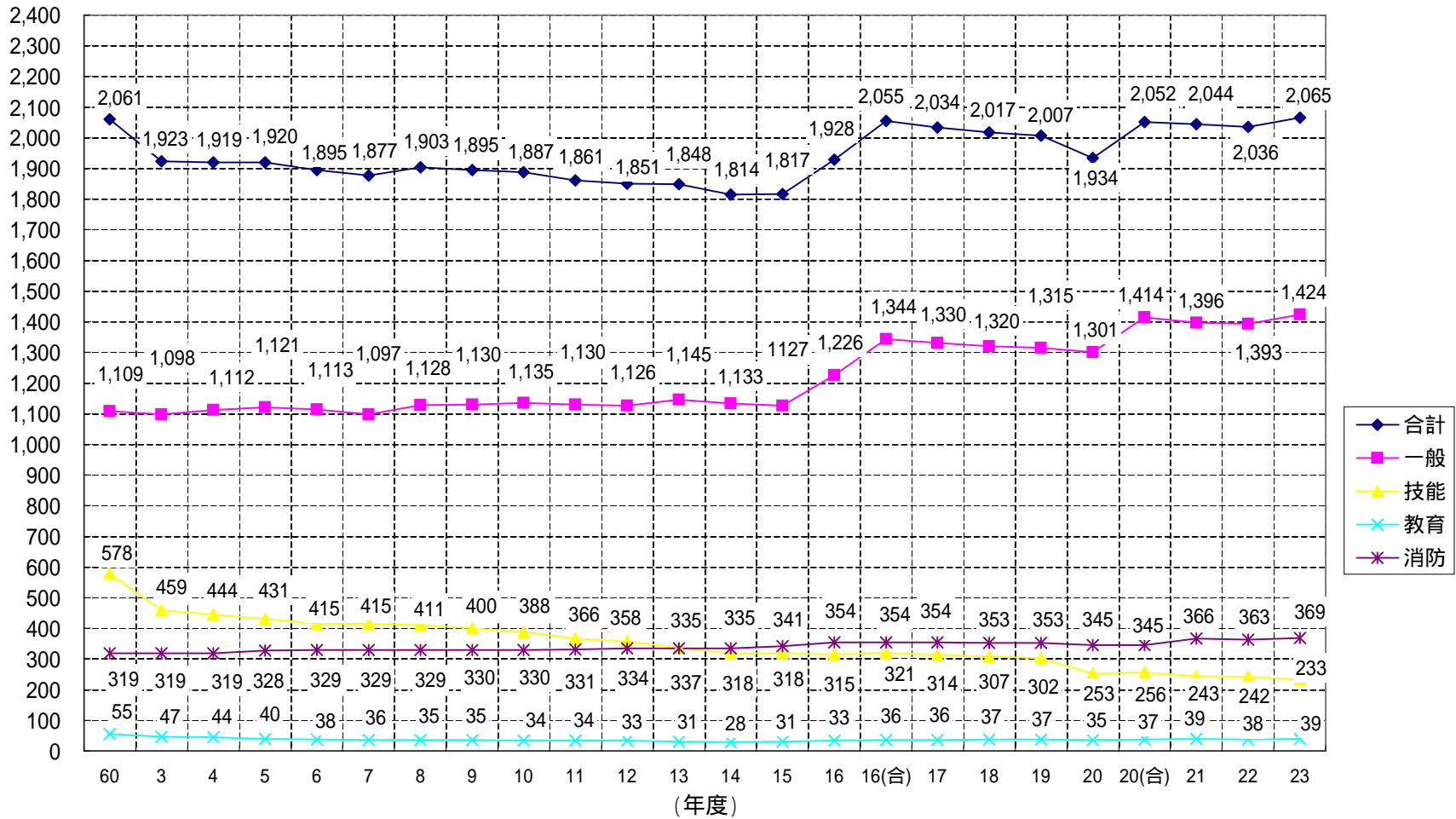

(百万円)

第10図 扶助費の推移

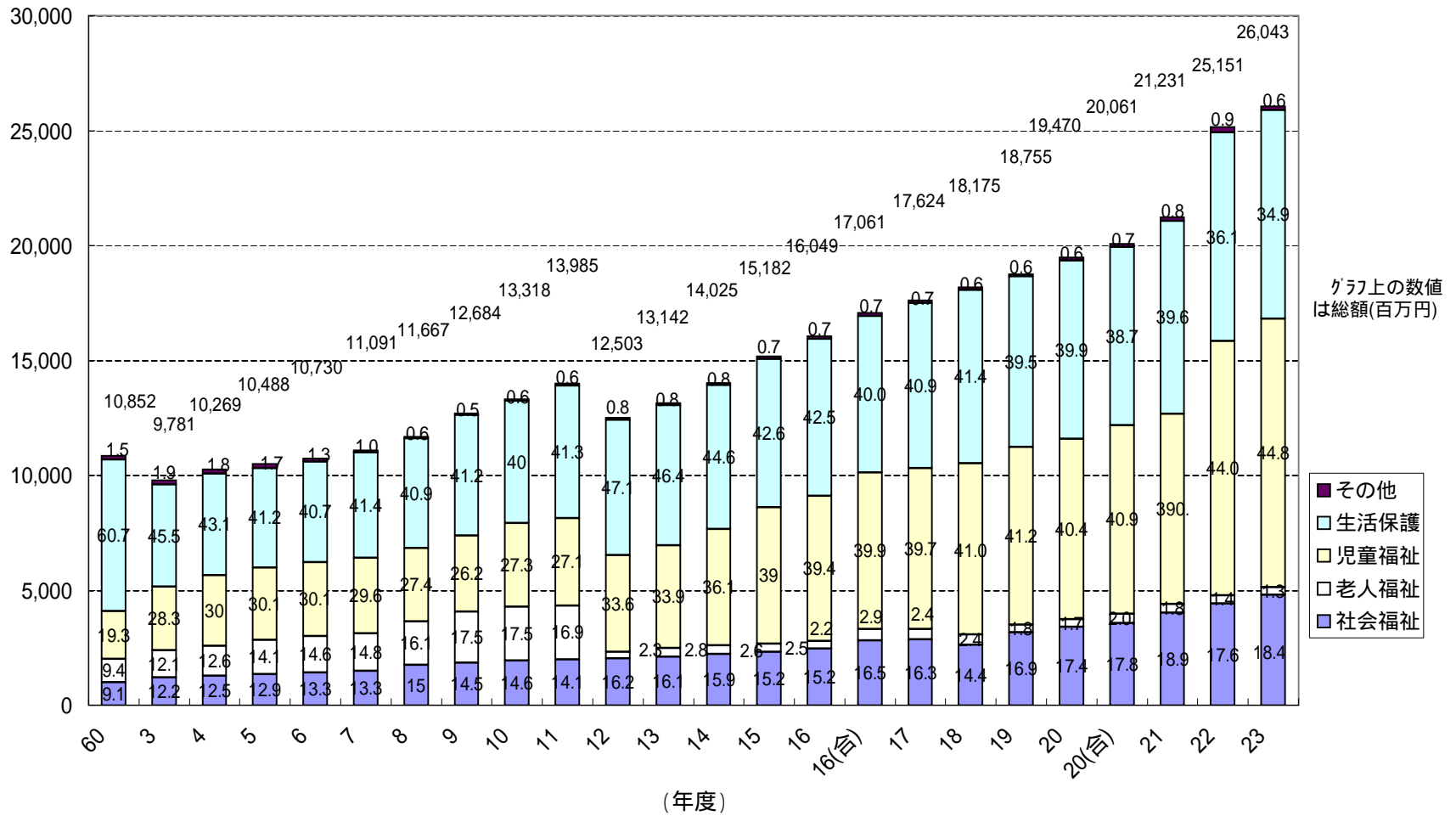

(%)

第11図 普通建設事業費の歳出に占める割合の推移

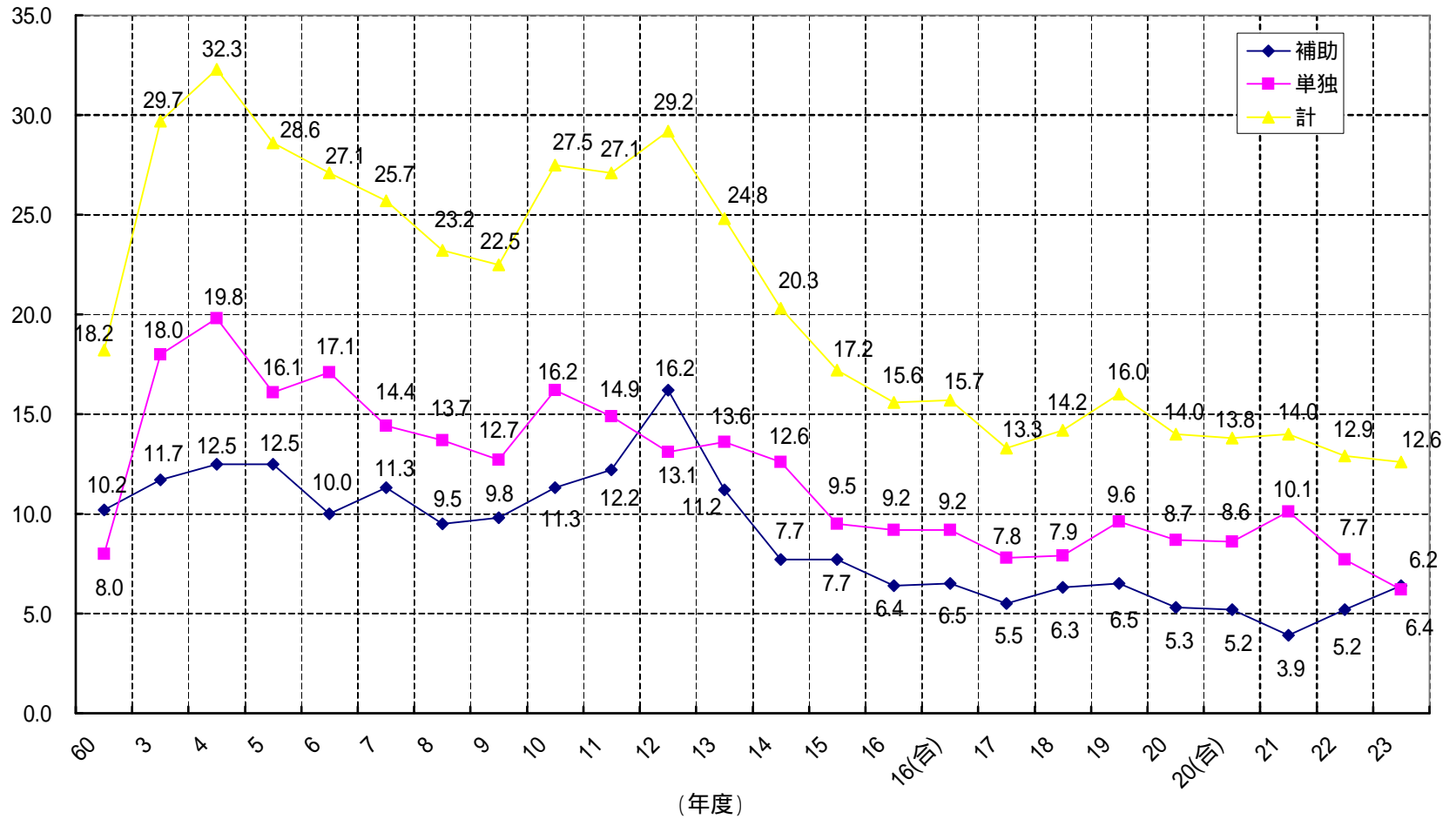

第12図 普通建設事業費とその目的別内訳の推移

(百万円)

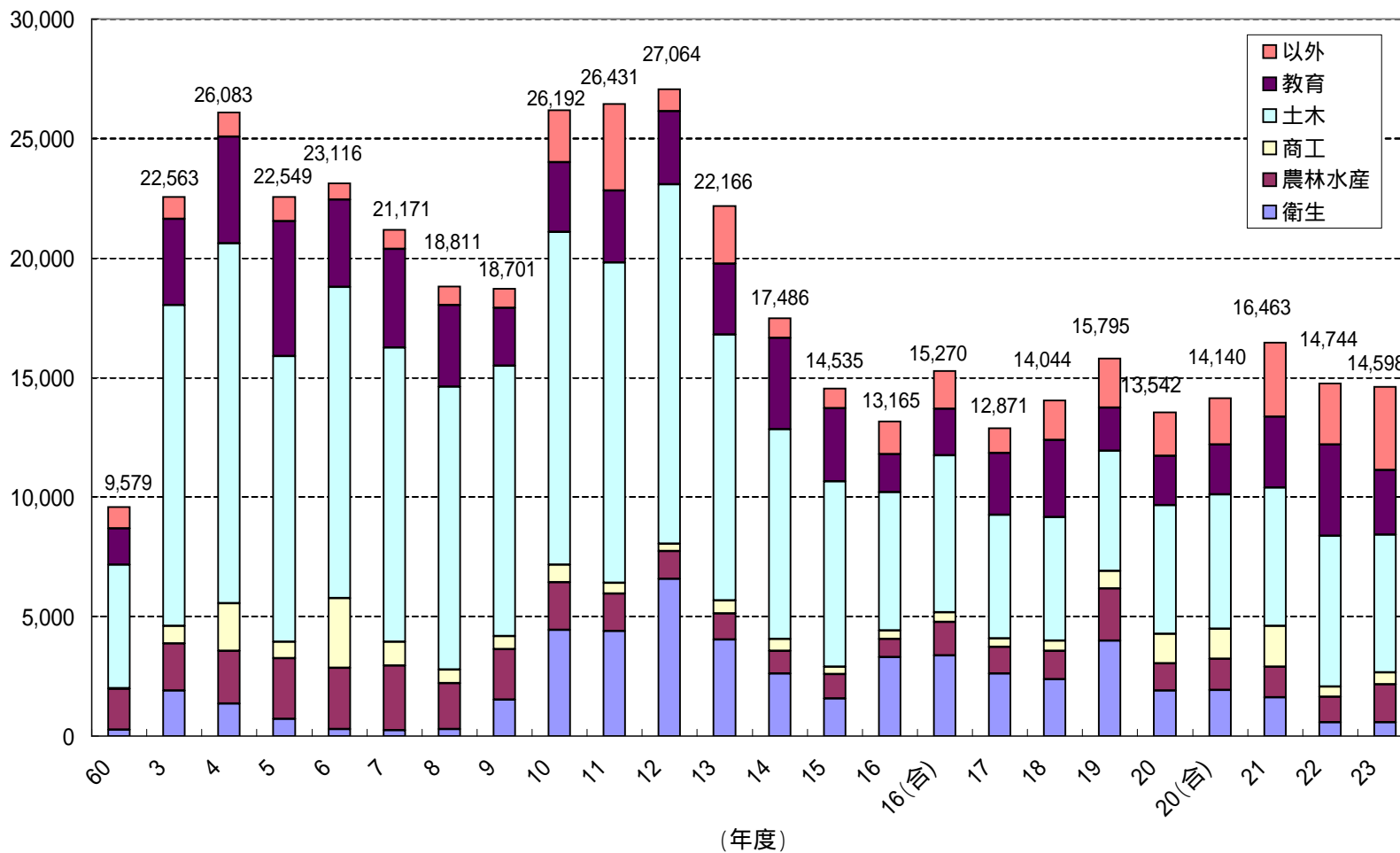

(百万円)

第13図 普通建設事業費の内訳(土木)の推移

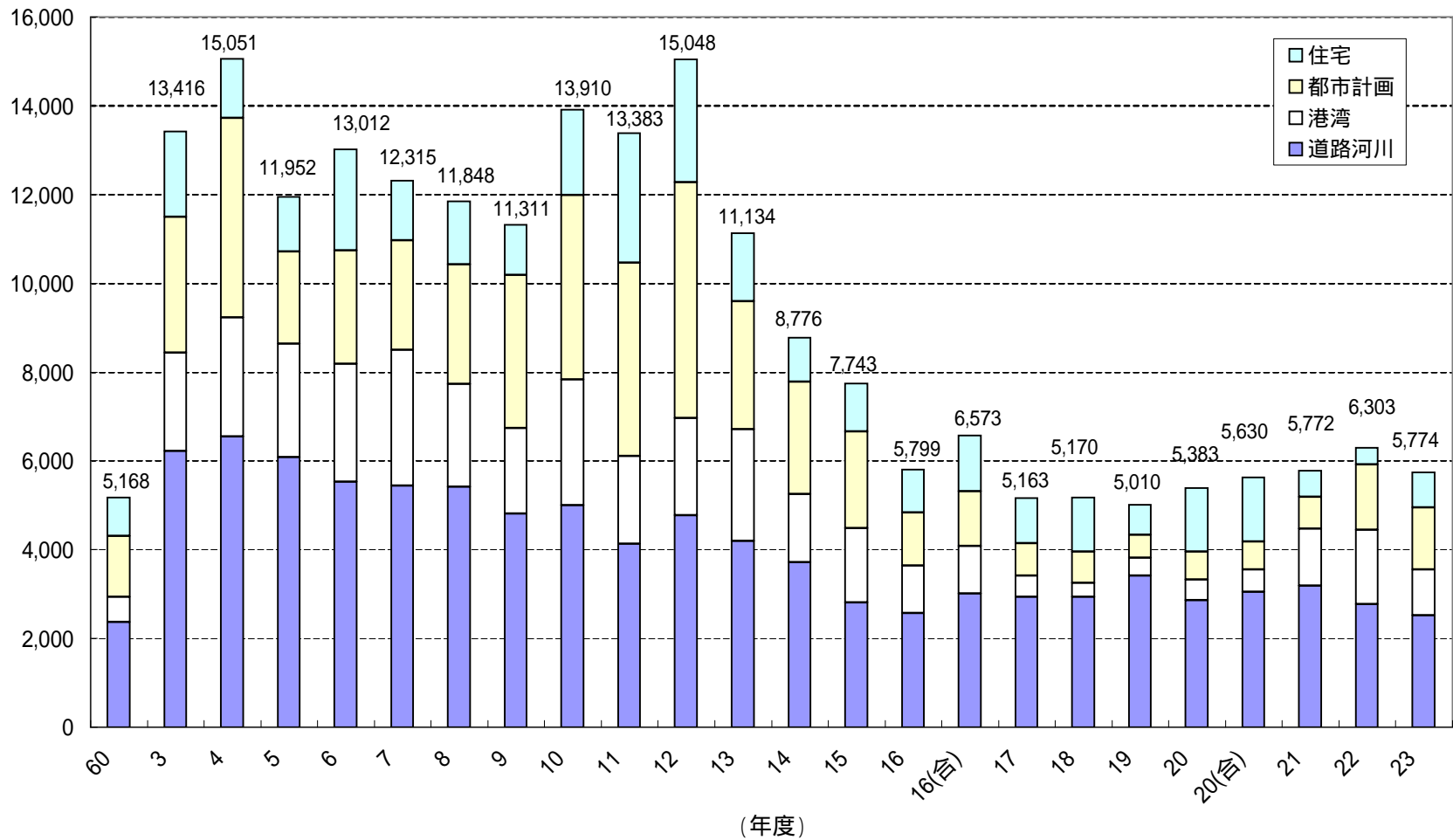

(百万円)

第14図 普通建設事業費の目的別内訳の状況(平成13年度と平成23年度との比較)

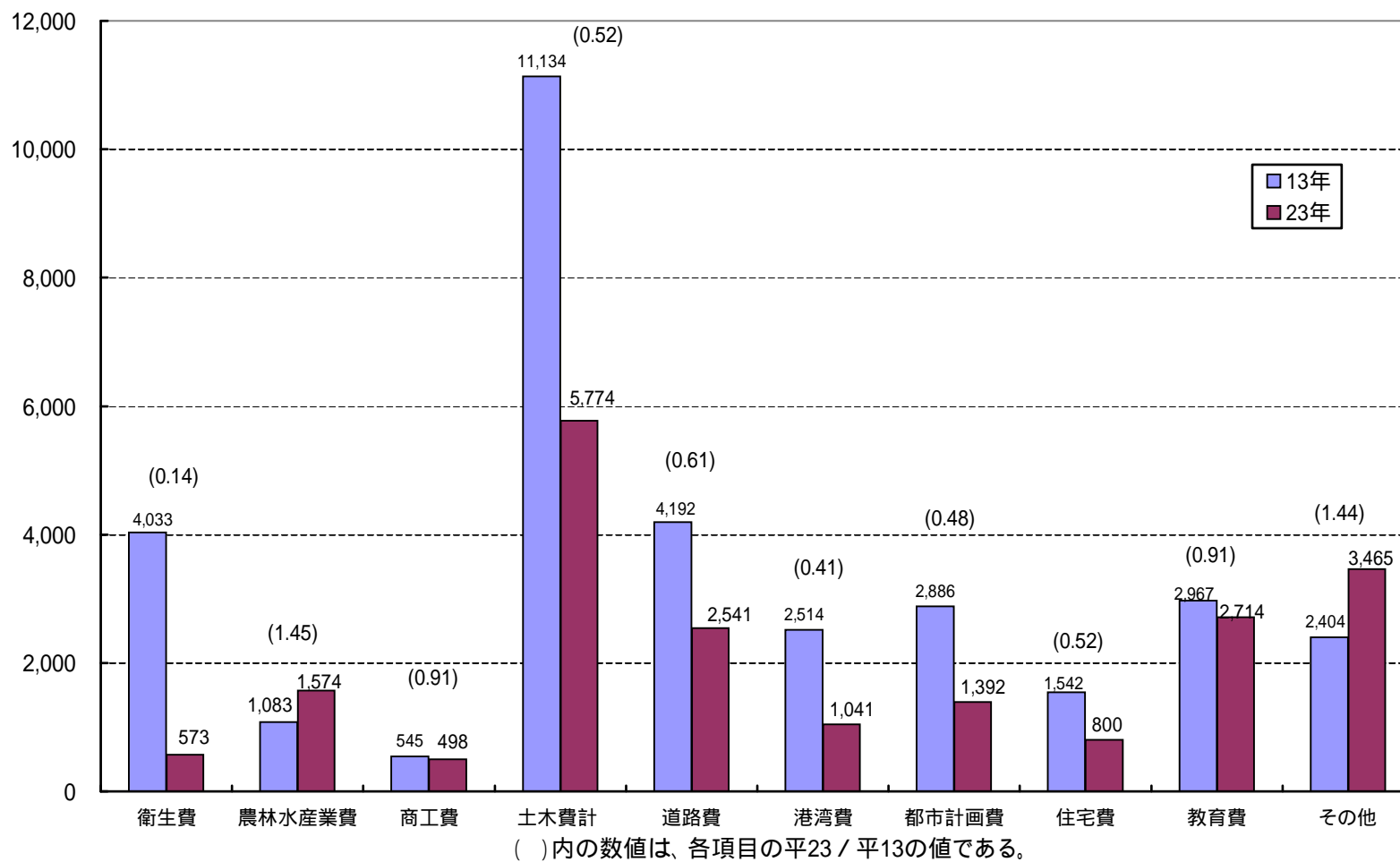

(百万円)

第15図 普通建設事業費の目的別内訳の状況(補助事業費、単独事業費の別)

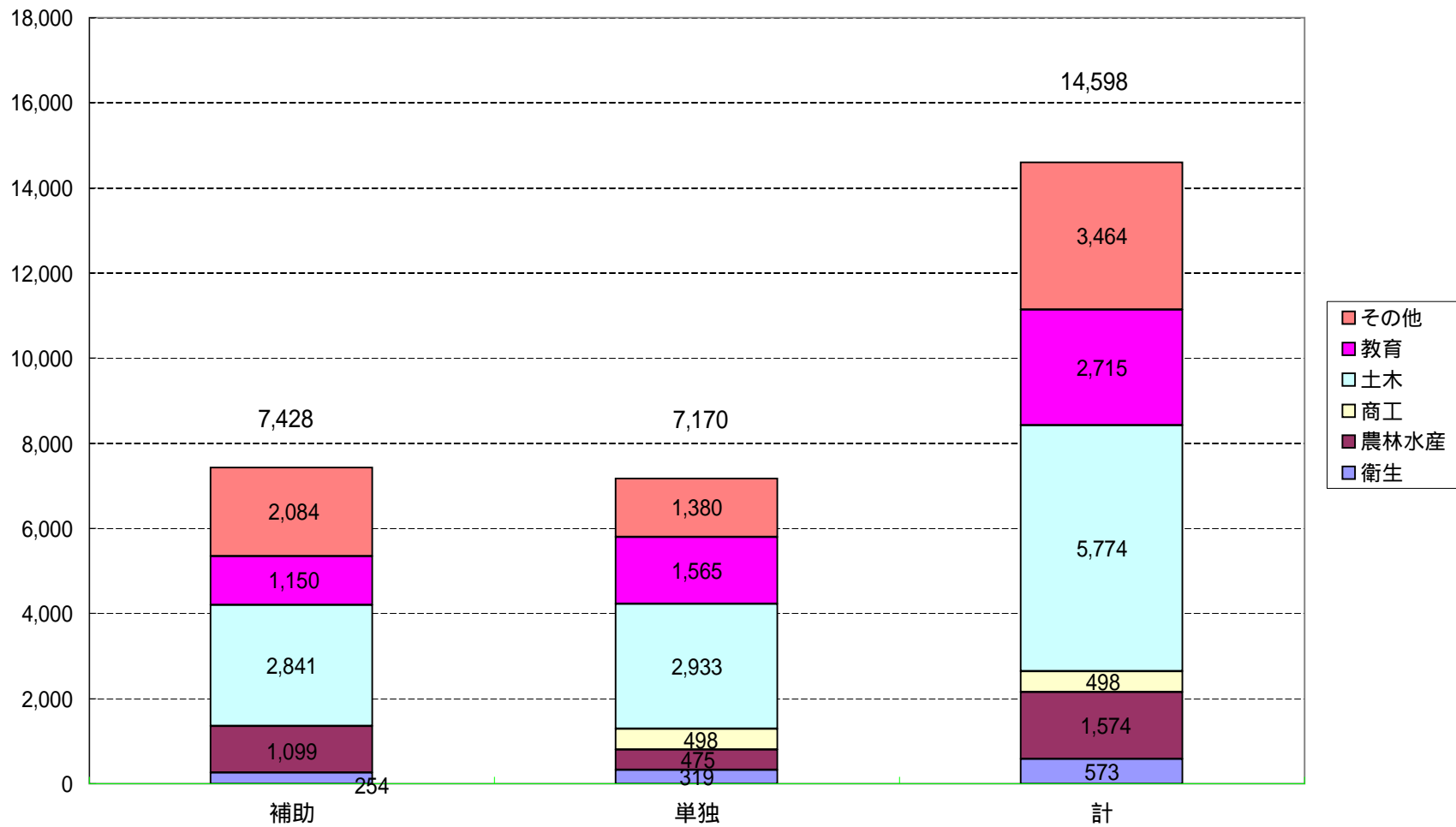

第16図 普通建設事業費のうち土木費の目的別内訳の状況(補助事業費、単独事業費の別)

(百万円)

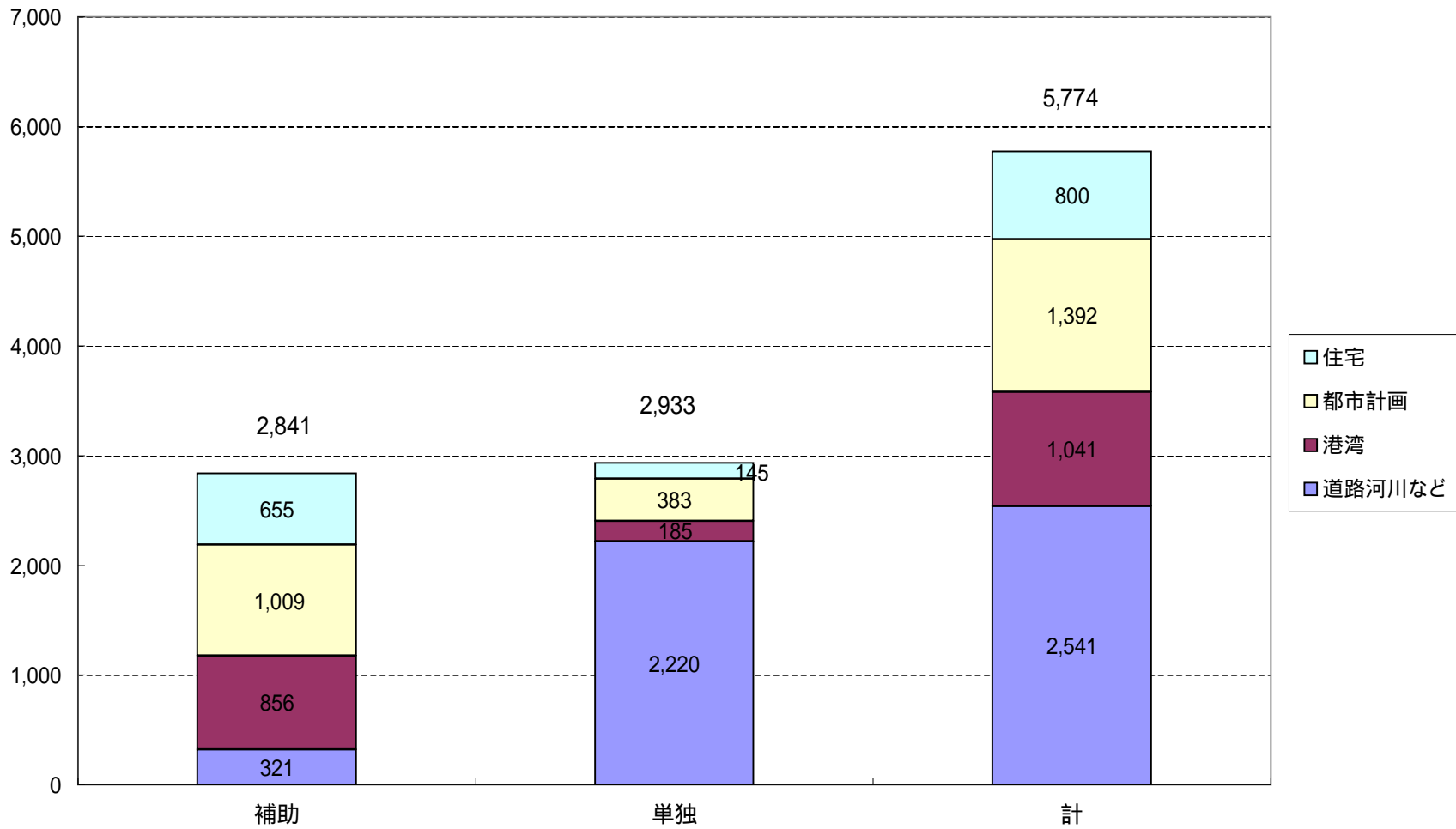

(百万円)

第17図 物件費の内訳

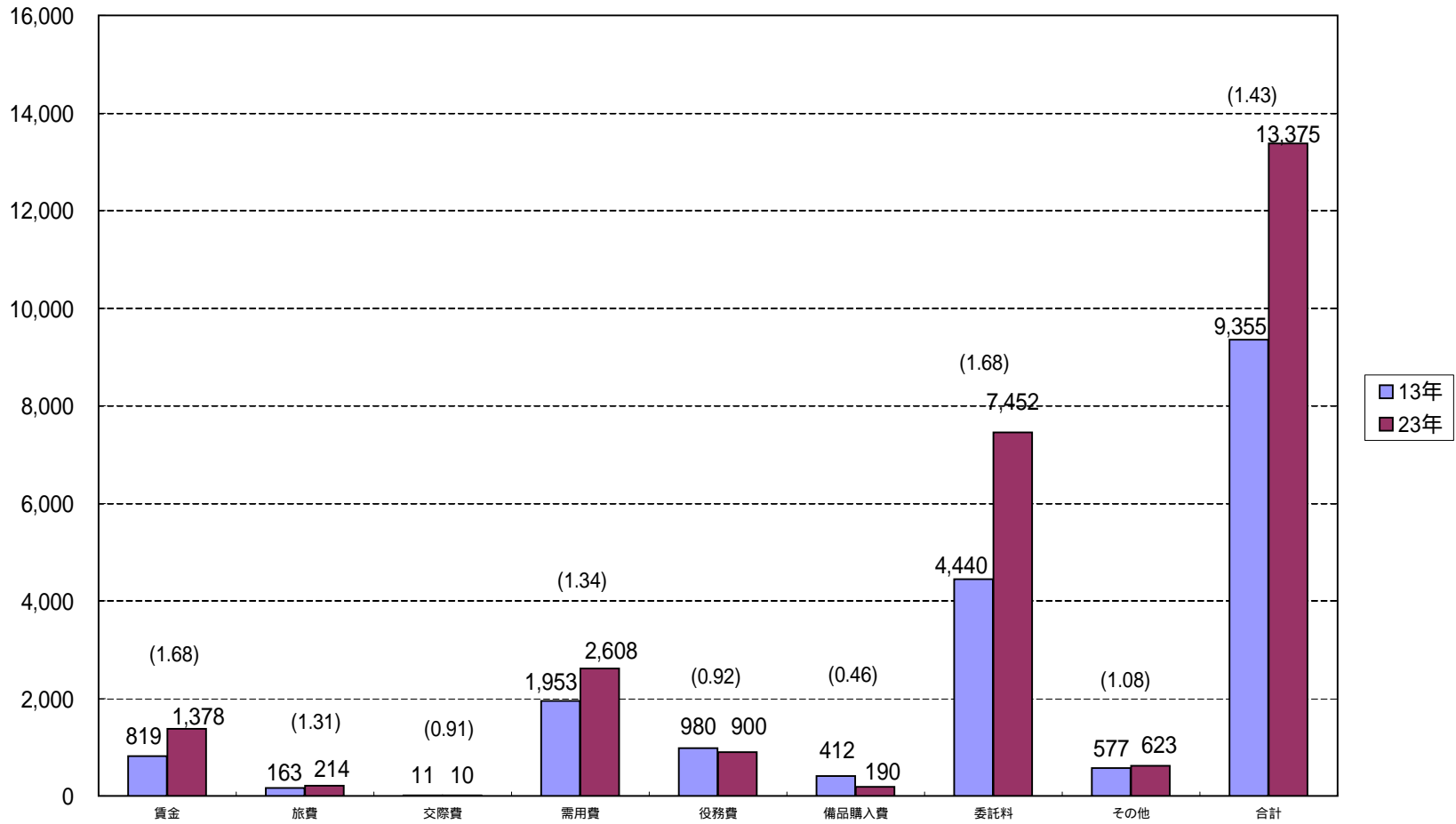

()内の数値は、各項目の平23 / 平13の値である。

中期財政見通しとの比較(平成23年度)

市税、地方交付税(臨時財政対策債を含む)について、計画策定時(平成21年度)以降の地方財政制度の改正等により、計画額を61億円上回っています。義務的経費(人件費+公債費+扶助費)は、計画額を34億円上回っています。これは、人件費はほぼ計画どおりであったものの、扶助費が計画策定時以降の子ども手当の制度改正により大幅に増加したことによるものです。

普通建設事業費の減は、学校給食センター(仮称)建設事業や東部スポーツ広場体育館(仮称)建設事業などの大型事業において、東日本大震災の影響などにより国庫補助の内示が遅れたことで、実施時期がずれたことなどによるものです。

財源調整2基金年度末現在高(財調+減債基金)については、前年度末から17.6億円増加し、120.5億円となっています。これは、地方交付税の増や市税が見込みを上回ったことや、予算の効率的な執行に努めたことによる繰越金の増などにより計画策定時以上の積立を行うことができたことによるものです。一部事務組合の解散に伴う返還金や合併等の特殊要素分55.4億円を差し引いても、概ね計画上の基金規模を維持することができています。

このようなことから、平成23年度決算においては、厳しい財政状況にある中で、将来を見据えた健全な財政運営を行うことができたものと考えています。

(単位:百万円)

区分	23計画計上額	の構成比	23決算額	繰越分を除く実質額	の構成比	決算額比較	実質比較	増減内訳等		
歳入 (2基金繰入金・繰越金を除く)	市税	29,024	26.6	29,514	29,514	26.1	490	490	市たばこ税の税率改正による増、造船業の増などによる法人税割市民税の増など	
	地方交付税	24,771	22.7	29,354	29,354	26.0	4,583	4,583	地財対策による増など	
	臨時債を含む	28,210	25.9	33,798	33,798	29.9	5,588	5,588	地財対策による増など	
	国・県支出金	25,560	23.5	27,705	27,137	24.0	2,145	1,577	子ども手当負担金、緊急雇用及びふるさと雇用事業、地域介護・福祉空間整備事業などの増	
	市債	13,321	12.2	8,529	10,322	9.1	4,792	2,999	臨時財政対策債の減など	
	臨時債を除く	9,883	9.1	4,085	5,878	5.2	5,798	4,005	学校給食センター建設事業や東部スポーツ広場体育館建設事業など大型事業の実施時期のずれなど	
	その他	16,235	14.9	17,240	16,698	14.8	1,005	463		
	歳入計 A	108,911	100.0	112,342	113,025	100.0	3,431	4,114		
	歳出	人件費	18,158	16.3	18,100	18,100	15.6	58	58	
		扶助費	22,595	20.3	26,044	26,044	22.4	3,449	3,449	子ども手当の平年度化による増、自立支援法改正に伴う社会福祉費の増など
公債費		14,387	12.9	14,372	14,372	12.4	15	15		
うち元金		12,022	10.8	12,368	12,368	10.6	346	346		
小計		55,140	49.6	58,516	58,516	50.3	3,376	3,376	扶助費の増による	
うち普通建設		21,911	19.7	14,598	14,787	12.7	7,313	7,124	学校給食センター建設事業や東部スポーツ広場体育館建設事業など大型事業の実施時期のずれなど	
補助		8,759	7.9	7,428	6,803	5.8	1,331	1,956		
単独		13,152	11.8	7,170	7,984	6.9	5,982	5,168		
小計		22,011	19.8	14,808	15,025	12.9	7,203	6,986		
その他		34,040	30.6	42,905	42,775	36.8	8,865	8,735	基金積立金の増など	
歳出計 B	111,191	100.0	116,229	116,316	100.0	5,038	5,125			
差引 C:A-B	2,280		3,887	3,291		1,607	1,011			

2基金繰入金D			3,007	3,007		3,007	3,007	財源調整2基金取り崩し
繰越事業充当繰越金E				1,361				22 23繰越分
繰越金 F	2,500		5,422	5,422		2,922	2,922	歳計剰余金の増
最終収支不足G:C+D+E+F	220		4,542	3,777		4,322	3,557	実質的な収支不足額=財源調整2基金からの繰り入れがなかったとした場合の収支 770

	形式収支	実質収支				
2基金年度末現在高(公債積立分を除く)	7,474	12,050	12,050	4,576	4,576	財政調整基金に係る特殊要素 4,853,855千円 耐震対策分(市町村振興協会配分金積立など) 1,088,014千円 国体関連分(広域圏返還金積立など) 1,864,255千円 江迎中建替分(九電寄附金)311,719千円 本庁舎等大規模改修分(東部クリンセンター-談合賠償金など) 1,189,867千円 その他(法人市民税の年度調整) 400,000千円 別途減債基金に689,061千円あり (公債償還積立分など)
市債残高	128,826	119,479	122,149	9,347	6,677	学校給食センター建設事業や東部スポーツ広場体育館建設事業など大型事業の実施時期のずれなど
プライマリーバランス(政府方式)	1,066	5,843	1,380	4,777	314	黒字の確保
プライマリーバランス(実質)	1,299	3,839	624	5,138	675	黒字の確保

表示単位未満を四捨五入しているため、合計が合わないことがある。

「計画計上額」については、収支不足解消方を講じた後の値。